This is a digital copy of a book that was preserved for generations on library shelves before it was carefully scanned by Google as part of a project to make the world's books discoverable online.

It has survived long enough for the copyright to expire and the book to enter the public domain. A public domain book is one that was never subject to copyright or whose legal copyright term has expired. Whether a book is in the public domain may vary country to country. Public domain books are our gateways to the past, representing a wealth of history, culture and knowledge that's often difficult to discover.

Marks, notations and other marginalia present in the original volume will appear in this file - a reminder of this book's long journey from the publisher to a library and finally to you.

Usage guidelines

Google is proud to partner with libraries to digitize public domain materials and make them widely accessible. Public domain books belong to the public and we are merely their custodians. Nevertheless, this work is expensive, so in order to keep providing this resource, we have taken steps to prevent abuse by commercial parties, including placing technical restrictions on automated querying.

We also ask that you:

+ *Make non-commercial use of the files* We designed Google Book Search for use by individuals, and we request that you use these files for personal, non-commercial purposes.
+ *Refrain from automated querying* Do not send automated queries of any sort to Google's system: If you are conducting research on machine translation, optical character recognition or other areas where access to a large amount of text is helpful, please contact us. We encourage the use of public domain materials for these purposes and may be able to help.
+ *Maintain attribution* The Google "watermark" you see on each file is essential for informing people about this project and helping them find additional materials through Google Book Search. Please do not remove it.
+ *Keep it legal* Whatever your use, remember that you are responsible for ensuring that what you are doing is legal. Do not assume that just because we believe a book is in the public domain for users in the United States, that the work is also in the public domain for users in other countries. Whether a book is still in copyright varies from country to country, and we can't offer guidance on whether any specific use of any specific book is allowed. Please do not assume that a book's appearance in Google Book Search means it can be used in any manner anywhere in the world. Copyright infringement liability can be quite severe.

About Google Book Search

Google's mission is to organize the world's information and to make it universally accessible and useful. Google Book Search helps readers discover the world's books while helping authors and publishers reach new audiences. You can search through the full text of this book on the web at `http://books.google.com/`

THE FRANK J. MARSHALL
COLLECTION OF CHESS BOOKS
PRESENTED TO
THE NEW YORK PUBLIC LIBRARY
BY GUSTAVUS A. PFEIFFER
1932

PROBLEMES D'ESCACHS

Hállase en la librería de
VERDAGUER, *Rambla del Centro, 5,*
BARCELONA

PROBLEMES
D'ESCACHS
D'AUTORS CATALANS
CONTEMPORANIS

COLLEGITS Y PRECEDITS
D'UN PRÓLECH

PER

J. PIN Y SOLER

BARCELONA. — 1899

IMPREMPTA DE HENRICH Y COMPANYÍA, EN COMANDITA

THE NEW YORK
PUBLIC LIBRARY
635771 A
ASTOR, LENOX AND
TILDEN FOUNDATIONS
R 1932 L

ES PROPIETAT

DEDICAT Á

D. J. BRUNET Y BELLET

L' AYMADOR D' ESCACHS

MES ERUDIT

DEL NOSTRE TEMPS

Joch de Cesulis. — Peó de la Dama

PRÓLECH

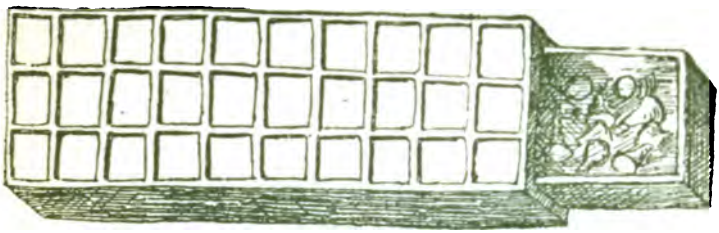

ERTS aymadors del antiquissim JOCH D'ESCACHS, fervents lluytadors en lo camp del Tauler, gent de bona jeya y de relacions correctes, catalans de cap á peus, pero catalans d'aquells que no gosan senyarse de por de tréures los ulls han donat á entendre al qui eixes ratlles escriu que potser la present prosa en *catalá* podria suprimirse y que fins en les poquetes paraules que 's necessitan pera açompanyar los diagrames, donar les solucions y mencionar noms

d'autors hauria pogut *no* usarse la nostra llengua nativa.

En lo de si podía 'l Recull passarse de prosa, fos en la llengua que 's volgués, sens dubte tindrian rahó y fins al qui está escribintla no li resulta prou evident que les enginyoses combinacions qu'ací s'estampan deguin anar precedides d' una mena de sermó que no les hi afegirá cap mérit ni les hi treurá cap tara, aduch que 'n tinguin.

Y no obstant, fins essent potser del parer dels qui voldrian los problemes sense comentari los hi juguem la mala treta de ferne uns quants perque en realitat les presents ratlles no van pe 'ls problemistes professionals, pe 'ls ardorosos combinadors de moviments estratégichs als qui res del mon interessa tant com un mat *pur* y *económich*.

Eixes ratlles son un esplay d' aymador d' Escachs, que sobre les proeses de Cavallers y Dames, de Reys y d'Elefants estima lo bon nom de sa patria y al qui dol verament ohir á cada punt platxeries ignocents, insinuacions iróniques respecte á noms de moviments y pesses referents al joch d'Escachs.

Alguns s'imaginan que no s'hi ha jugat fins un quant de temps abans qu'ells n'aprenguessen, altres no 's fixan en res y jugan al noble joch com jugarian á bitlles. etjegantho tot per hont los sembla que dallarán més fusta.

Per uns y altres, pe 'ls *altres* sobre tot, apuntem aquí coses sapigudes de molta gent, esperant excitar llur PATRIOTISME, nom potser un xich solemne pera ser empleat en qüestió qu'als profans pot semblar lleugera; pero no hi fa res, molts lo trovarán encertat considerant que les coses de la patria deuhen ser alabades y respectades.

Tot lo que en una colectivitat sian proves de vida, d'excelencia en un ram qualsevulga del saber, totes les manifestacions socials ó científiques dignes de lloansa, totes les energíes personals encaminades al be comú, al conreu de facultats físiques ó étiques, totes deuhen recullirse, estotjarse y ferse valer per la colectivitat mateixa que n'es autora.

Lo sistema de la negació, tant usual per desgracia á casa nostra, de la brometa sense gracia, de la facecia estúpida, de la denigra-

ció, es fatalíssim, es ademés d'un gust dubtós, denota mala criansa y origina rancunies.

Moltes vegades la bellesa d'un siti, d'una montanya, d'un golf, l'excellencia d'una institució, d'un fet qualsevulga dintre l'ordre social, polítich, lliterari, religiós, no tenen de verament excellent més que una part reduhida, y tot lo demés que 'ls fa envejables pe 'ls pessimistes de lo propi, es alabansa, reclam, repetició sostinguda durant anys y centuries d'aquelles alabanses exagerades que resultan per fi cosa corrent en los alabadors y admeses com articles de fe per los que tot ho admiran... si es de fora casa.

Si 's pogués analisar, per exemple, lo per qué Lourdes té més clientela que no pas Monserrat, lo per qué un siti qualsevulga de la terra, un home, una lley, un llibre s'han fet célebres, y que l'análisis fos quantitatiu y qualitatiu com lo d'un líquit ó d'un mineral, sovint llegiriam taules analítiques per l'istil de les de certes aygues thermals y en elles aniria marcat per graus y milléssimes: reclam, badoquería humana, tant, (la part més grossa); exageració, snobisme, tant més; be-

llesa relativa, una engruna; bellesa absoluta, indicis.

Les facecies dels qui riuhen fins del nom d'Escachs en particular y de tot lo superior del país hont ells fan nosa, proban lo que per dissort es massa cert, que de les glories catalanes — y 'l conreu del noble joch n'es una d'indiscutible — fins lo recort s'anava perdent. Troban los plascents qu'es cosa exótica parlar de tauler y d'escachs, de dama y de rochs. Perque cessi llur estranyesa contestant de cop y volta á llurs objeccions respecte á lexicon, estampem les següents notes extretes del inventari qu'á la mort del Rey Marti l'*Humá* se feu de tots los mobles de sa casa.

Diu l'inventari entre altres coses:

Item . . . . . .

Una bossa morada gran e dues poques morades fetes dagulla en los quals stan daus.

XX Scachs entre vermeys e blaus de diuerses colors de vidre.

XXI Scachs de Crestays = XV Scachs de jaspi = X Taules de jaspi de jugar = X Taules de Crestay.

Una pedre de jaspi obrada a manera de Scach ab un cordo negre.

Un tauler gornit dargent ab son stoig de cuyro ab scachs de vori e de banus gornits dargent: son XXXII pesses e XXX taulets dargent smeltades III han argent ab stoix dargent e III de crestay.

Unes taules de vori petites en que ha VI pesses ab les cubertes e son conseruades en un stoix de cuyr negre.

Un tauler de taules de gingolers ab joch de scachs de la una part e ab algunes taules debanus e de fust ab son stoix de cuyr.

Un tauler de jugar a taules ab les puntes de jaspi e de nacre ab IV cases que ha pintades de figures e de la altre part ha joch de Scachs ab les cases de nacre e altres de fulla dargent smaltades de blau, e fall hi I.ª barre dargent.

III. bossets de cuyr on ha jochs de scachs e de taules.

Dues taules de jaspi e de crestay e de porfi gornits ab puntes dargent e de la altre part scachs en que ha en les cases diuerses figures domens e de babolyns e la vn conseruat en vn stoix de cuyr cruu negre e laltre en un tros de drap de li ab jochs de taules de jaspi e de crestay.

Una capce plene de Scachs de vori e de banus qui son XXXII.

Un tauler de Scachs e de taules de IIII pesses ab stoix de cuyr e escachs.

Un altro tauler de scachs petit trencat.

Una bosse de cuyr blanch ab diuersos scachs e taules e altres mesquineses.

Un stoix de cuyr negre on hauia conseruat un tauler de fust ab marquets e lo joch dels scachs ço es lo blanch es de nacre ab taules de vori e negres e los scachs de vori e negres.

Etc., etc. . . . . . .

Ja veuhen los irónichs *ajedrecistas* d'avuy dia que cap dels mots per nosaltres estampats es d'invenció moderna, tots foren usats pe 'ls nostres progenitors y tots ho han de ser encara al voler parlar d'una materia en la quina 'ls catalans de la més reculada antigor foren mestres. Eix fragment ha de ser fins pe 'ls més mal dispostos tant eloqüent com les més eloqüents paraules, no solament per lo que diu sino per lo que d'ell se deduheix essent evident que si aquell bon senyor Rey Martí que ben be podem anomenar colega nostre possehia tants taulers y tantes bosses y tantes capçes de jochs, no seria per no servirsen, y que si se 'n servia havia de ser posantse davant lo tauler altre senyor que li fes la contra, y si ell y altres senyors de la seva cort jugavan á Escachs, no devian ser ells sols los qui á tal intelectual diversió 's dedicavan.

Son també proba irrecusable de lo molt

que'l joch d'Escachs se cultivava per gent de tots estaments y classes, les cites qu'en testaments se troban, los edictes ó *bandos* que'ls municipis promulgavan.

Madona Ermesindis, viuda del Comte de Barcelona Ramón Borrell IV, diu en son testament, 1030:

«Deixo als monjos de Sant Cugat del Vallés «meos » escachos argenteos, etc., etc.» (Arxiu de la Corona » d'Aragó).

y encara de temps més llunyá, del 1010, pot llegirse en un manuscrit de l'Arxiu Diocessá de la Seu d'Urgell, una deixa referent á taulers y figures d'escachs.

En 1123, *l'Alcaldía* de Barcelona, com diríam avuy, publica una ordinació prohibint á la gent del comú lo jugar á jochs de cartes y dáus com perillosos de fullería, permetent no mes en tabernes y llochs d'esbarjo (los casinos y cafés d'avuy dia) lo joch d'Escachs.

«Que ningú sia osat jugar á brisca sino á escachs » baix pena de XX sols de ban.»

L'host del Rey n'Anfós III reunida á Salou pera empendre la conquesta de Menor-

ca, 1286, tenia probablement hores per perdre mentres s'estavan enllestint les nàus y volent lo Rey prevenir la disbauxa fen publicar una *orden del dia* en la que's diu referent al nostre joch:

«Item que tot hom qui menara canall e armes, jugara » a nengun joch, exceptat a joch de *tables* e de *scachs* » e de *balestra*, que perda lo canall e les armes e la » ratio. E tot hom de pen ni hom de mar si en terra » juga qui jugara sino a aquells jochs damunt dits que » perda lo puny.»

En 1309 lo comte Pons Hugh d'Ampurias pren del *capitol* de la Seu de Girona diners á rédit y dona com hipoteca son rich taller gent de perles ab ses pesses de cristall e jaspi.

En 1390, lo 10 d'octubre lo rey Joan mana al batlle de Valencia que fassi comprar pera us de sa cambra reyal «un taller dels mitjans dels » que's fan a Murcia pera jugar a scachs ab ses pesses » complertes.»

Y si 'ls documents arxivats proban l'antigüetat y noblesa dels Escachs en la nostra terra y si les prescripcions municipals diuhen clarament que fins la gent del poble entretenia ses hores d'esbarjo en les enginyoses

combinacions del noble joch, y si les ordres donades als militars també ho comproban, esdevé verament deplorable qu'avuy dia fins los qui encara ab més lluhiment qu'en cap altre part d'Espanya continúan la gloriosa tradició, casi s'avergonyeixen d'anomenar les coses per llur nom y de trobar que s'hauria de dir *tableru* en lloch de tauler y *cuegu d'acadrés* al joch d'escachs.

En realitat les facecies d'uns y altres son conseqüencia d'una serie de calamitats sofertes per la nostra nissaga, que si no fos ella tant forta de per sí ja s'hauria *morfós, atuit, anihilat;* mes lo Poble Catalá, com producte seleccionat que tot ell es de les rasses aborígenes y de lo millor de les forvingudes resulta molt dur de moldre, y espenyent y rodolant, queixantse y jemegant, queixantse sobre tot, es de mena rondinayre, viu encara y viurá quan moltes coses é institucions que semblan perdurables hagin passat á la categoría de recorts archeológichs.

Lo nostre poble al constituirse en la manera de ser dintre la qual com modalitats generals vivim encara, comensá per hont

comensan homens y pobles que desejan ser richs, pera ser *Savis* y no precisament savis en lo sentit estret de la paraula, no savis d'escola coneixedors d'un major ó menor número de lleys naturals, físiques ó metafísiques, sino *Savi* en lo sentit de *enterat* de quant pera ferse poderós necessitava, puix la nostra nació no era forma social sujetada de gents é interessos fomentats per la conquesta romana de la qual datan altres pobles de cap al Nort.

Aquí, quan vingueren los romans la gent no vivia dintre 'ls troncs dels arbres ni 's vestia de pells de bestias com nos conta Julius César en son llibre de *Bello Gallico*, dels qui pasturavan en los deltas del Rhin y del Escalda, dels qui després han sigut allemanys, belges y francesos del Nort: *domuelia Gallorum qui vitandi cestus causa, plerumque silvarum ac fluminum petunt propinquitates*, aquí eram més civilisats que no pas aquells de las regions... *Quas regiones, quasque gentes nullæ nobis antea litteræ, nulla vox, nulla fraus notas fecerat, has noster imperator nosterque exercitus ac populi romani arma peragrarunt*, que diu Ciceró en son discurs de *Provinciis*

consularibus; aquí no hi há recort histórich que no 'ns parli ja de naturals que vivian en poblats, *castrums* y *opidums* y construhint edificis y aglomerantlos, per forsa havian de conrearse en la gent que 'ls habitavan tots los medis de delectació y esbarjo inventats per l'*home*.

En Escachs com en indumentaria, en filosofía com en ciencies de práctica aplicació, matemática, cartografía, náutica, en arquitectura que n'es l'*ars magna,* puix ella les regenta y anima totes, en pintura, esculptura, vidriería, brodats, cerrellaría y art d'estampació, cap poble havía passat davant del nostre en les edats *estudiables;* mes vingueren temps malastruchs, ó potser fou senzillament que després de la flor vé la fruyta y que la fruyta es de primer embrió, després fruyt vert, fruyta madura y ben tost passada, y que la nostra cultura, arrivada á complerta maturitat, devia passarse.

Lo cert es que ja les gents del temps del Rey Martí comensavan á inquietarse per lo pervindre de la nació catalana, y desitjantlo gloriós y benhaurat volgueren lligar llur sort

al de families que, segons ells, devian ferlo prosperar.

Mort lo Rey sens deixar hereus directes s'introduhí en la regencia dels affers catalans l'interés particular de prínceps qu'eran més altre cosa que no pas catalans, resultant de la lluyta entre lo que 'ls catalans volian y lo que al Príncep convenia, greus contumelies.

En aquells anys de guerres civils y discussions vitals la plascent vida que 'l cultiu de les arts exigeix s'havia alterada y més s'alterá acabant per no donar senyals de vida quan Catalunya perdent sa propia autonomía se lligá á Castella y quan seguint la sort de la casa d'Austria, qu'altre no fou la sort de la Nació Espanyola de Carles de Gand fins á Carles II, degué seguir los daltabaixos de fets y coses que tenian més d'aparatós que de sólit, més d'ideológich que de humanament práctich.

Catalunya al morir Carles II torná á respirar y alguns cregueren vinguda altre cop l'ocasió de reguanyar lo dret á la vida propia desfent los erros comesos en lo parlament de Casp, mes la forsa prevalesqué sobre 'l dret y

en 1714 Felip V, altre príncep que res tenía, no tan sols de catalá pero aduch ni d'espanyol, s'ensenyorí de la nostra terra y ab son triomf coincidiren la perdua de les més preuhades llibertats catalanes y com conseqüencia l'afluixament de la manera de manifestar nostres drets, aspiracions y gustos.

Ab Felip V s'introduhí lo castellanisme, adulador primer, poruch després y per fi consuetudinari, arrivant á la extrema miseria actual de que 'l net del héroe vençut demani indulgencia al descendent del conquistador quan enrahonant ab ell se li escapa *una castellanada.*

Aclaparats del tot, no acabant d'entendrens per mor de la ditxosa Unitat Nacional, qu'es idea empeltada, cessarista, molts catalans no gosavan ni piular; mes *no hay mal que cien años dure,* com diuhen á Castella y som de parer que los *cien años* s'estan acabant.

Ab armonía y bona amistat, predicant nosaltres als demés habitants de la peninsula Iberica lo que á ells y á nosaltres convé, surará per fi lo convenciment de que 'ls pobles tenen dret á viure llur vida y de lo qu' ells fassin

ben fet, puix qualitats tenen y ben altes, y de lo que nosaltres fem que *pugui anar,* ne surtirá un estat quals gestas serán encara mirall de pobles perque es de notar que en nostres rasses superiors, llatines y heleno-llatines per efecte de l'exuberancia de vida, així com hi há terres que donan en un any dues cullites, hi há collectivitats que mentres d'altres se civilisan una vegada, elles se'n civilisan dues y tres. Exemple: la civilisació del temps de Pericles, un quant de temps avant la guerra del Pelopones, la del sigle d'August, durant la gran época de Tarraco; y en lo particular á la nostra patria catalana lo temps gloriós dels Jaumes y dels Peres en quals maneras d'esser hem de tornar á inspirarnos pera tornar á pujar quan los septentrionals devallin de llur civilisació á la yanki sense altre ideal que 'l guany de moneda, feta ab carbó de pedra y fórmules químiques; sense compassió ni amor.

De manera que fins aquest llibret que sembla res, fins eix llibret qu'escribim en catalá perque en la toya exuberant de la nostra lliteratura hont hi há flors de tota mena no

hi manqui tampoch lo branquilló de noble estructura y d'enciser perfum (referintnos als problemes no á la nostra pobreta prosa), fins eix llibret es també una *manifestació*, una noteta modesta y feble dins lo concert que s'está armant de desitjos, realitats y aspiracions catalanes.

Aqueix llibret del qual lo més gran nombre d'exemplars tenen lloch fet en les biblioteques dels especialistes y aymadors d'Escachs de tot lo mon, anirá dihent fins als més distrets que la terra ahont nasqué l'autor del *Primer llibre* que s'haja publicat ab problemes d'escachs, viu y alena y no ha perdut les qualitats que 'l feren gran ni 'ls mérits que 'l feren agradós.

Pessa trovada en una sepultura de Denia

II

Estranya sort la del célebre é introvable llibre! Se sab positivament qu'ha existit, ne coneixem lo nom d'autor, lloch y any de l'es-

Joch de Cesulis

tampació, pero cap dels vivents deu haverlo llegit. Comensava així:

«Libre dels jochs partitis dels Scachs en nombre de » 100 ordenat é compost per mi, Francesch Vicent, nat

» en la ciutat de Segorbe, criat é vehi de la insigne e
» valerosa ciutat de Valencia.»

y terminava per

«á loor e gloria de nostre Redemtor Jesu-Crist, fou
» acabat lo dit libre dels jochs partitis dels Scachs en la
» insigne ciutat de Valencia e estampat per mans de
» Lope de Roca Alemany e Pere Trinchet librere á XV
» dias de Maig del any MCCCCLXXXXV.»

Autors posteriors á Francesch Vicens citan lo llibre ab elogi, diuhen cóm era y de que tractava, y segons consta, n' existí un exemplar en la llibrería del moster de Montserrat fins als primers anys de la present centuria.

Contingencies de guerra, aficions de poch escrupulosos aymadors de llibres ó més qu'altre cosa l'ignorancia deuhen haver contribuhit á que 'ls exemplars de l'obra de 'n Francesch Vicens sigan fa molts anys cosa introvable.

Ademés de les diligencies y enquestes dels bibliofils de casa, un autor meritíssim en la materia y aficionat ardent á curiositats bibliográfiques, referents á escachs, lo Sr. Baró Heydebrand von der Lasa, ha buscat lo llibre per tots los indrets hont podia sospitarse que hi hagués probabilitats de trovarlo. Ha escor-

collat en vá la "Colombiana„ de Sevilla, l'arxiu, depósit, magatzém ó lo que sía, de Simancas, biblioteca Nacional de Madrid, biblioteques de particulars y de convents, ha demanat noticies á llibreries públiques y privades d'Europa, del mon, ha interrogat per carta ó verbalment á tots los qui participavan de les seves aficions, y 'ls seus esforsos, reunits als de molts altres, han conseguit solament la casi evidencia de que avuy no deu existir cap exemplar del llibre de Francesch Vicens ..

Abans de'n Francesch Vicens se citan llibres que parlavan d'escachs, y'l nostre Rey Martí l'*Humá* ne possehia en la seua llibrería, quals títols poden llegirse en l'inventari ja citat; pero *impresos ab problemes y diagrames* reproduhits per medi de carácters móvils, qu'en 1495 era invenció novíssima, no n'hi há cap al mon que siga anterior al del nostre compatrici, y que tracti exclusivament de lluytes y estrategies d'escachs.

Eixa constatació que repetim aquí volíam ja ferla més evident al projectarse la Revista d'Escachs que fa uns quants mesos se publica en la nostra ciutat y en llengua castellana ab

635771 A

lo títol de *Ruy López* haventsen calgut de ben poca cosa perque no eixís ab lo títol de *Francesch Vicens* y redactada en la nostra llengua nativa. La cosa fou discutida llargament; mes les objeccions dels amichs que feren valer lo de la major clientela que podríam assolir publicant la Revista en castellá guanyá la majoría dels vots y la *Revista de ajedrez Ruy López*, encara que discutida, enrahonada, redactada y estampada per catalans, exí en llengua castellàna perque un major nombre de llegidors volguessen comprarla.

Si 'l *Ruy López* continúa creixent y prosperant no perdém l'esperansa de que algun dia li fassi companyía altre Revisteta que sia més franca manifestació de les nostres maneres de pensar y d'expressarnos.

Y explicat lo perqué del present recull cal solament demanar indulgencia al lector pregantlo de considerar los afanys qu'ha costat lo anar fullejant Revistes y diaris cercanthi problemes que per primera condició debian tenir la de ser propis d'autors catalans de nostres dias, y ja copiats, estudiarlos un á un, analisant llurs mérits y per medi de una selecció

rigurosa guardar per lo present llibre los absolutaments dignes d'atenció.

Es evident qu'entre tants problemes no tots ells poden ser de qualitat sublim; pero molt be pot assegurarse que n'hi há entre inédits y de ja coneguts que son dignes de figurar en lo llibre d'honor dels problemistes mondials.

N'hem estampat un floret compostos pe 'l degá de nostres jugadors d'Escachs, lo simpátich y estimat En Joan Carbó, de Tarragona; n'hi ha com mostra de *vieux jeu* compostos fa mes de trent'anys pel gran novelista Ampurdanés y valent escachista En Carles Bosch de la Trinxería, altres del erudit y modernissim En Pere Riera, de Sans; uns quants del mestre de tots nosaltres en qüestió de teoría, de la primera autoritat contemporánea catalana en estrategies d'escachs, del eminent autor del *Traité analytique du Problème d'Echecs* En Joseph Tolosa y Carreras, de Girona; y com ramellet n'hi posem una garba del nostre Benjamí, lo més jovenet y eixerit dels problemistes catalans, lo llorejat En Valentí Marin, de Barcelona.

Tots ells fan goig ben de veras y no sols á

nosaltres que tant estimem als autors sino als aficionats y jutges que no 'ls coneixen personalment y 'ls han considerats dignes de premis en Certamens als qui concorrian los més forts problemistes del mon.

Grat sia á Deu lo travall qu'hem esmersat, y si be la gent nescia podrán trovar qu' es feyna vana lo afanyarse y bestréure cabals en objectes que no sien productívols de diners, los qui no son nescis apreciarán, fins no entenent una fotil-la d'Escachs, qu'es sempre mereixedor de lloansa lo espigolar floretes perdudes, lo agarbellarles y ferne oloroses toyes pera oferirles reverents á la Deésa, l'estimada Patria Catalana.

J. PIN y SOLER.

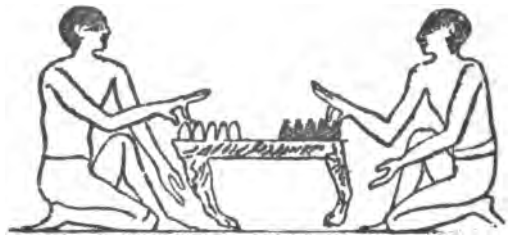

Reproducció dels monuments de Medinet Abou

ADVERTENCIES

En lo present recull, de las pesses de color vermell ne dirém *blancas*, en castellá, y *negras*, en idem, de les de color blau car en lo Joch d'Escachs lo nom del color de les pesses no es essencial.

Pessa d' ivori. Museo Británic

Ordinariament les unes son fetes de boix y s'ha convingut en anomenarles *Blancas* y les altres solen ser d'alzina y se les anomena *Negras*, pero res no s'oposa á que les pesses d'un camp sian d'or y les de l'altre d'argent, ó be de cristall de colors distincts, ó d'ivori les unes y d'ébanus les altres, ó de pisa blanca y blava, ó de paper retallat... ó de taps de suro de formes distintes les *blancas* y de pinyols de fruytes diferents les *negras*, com n'hem vistes á jugadors alarbs del Sud de l'Argelia, que per cért jugavan de l'única manera que s'haurá de tornar á jugar si 's vol treure á les partides que 's fan actualment la llur monotonía causada per lo coneixement dels *debuts*.

Aquells moros argelins jugavan arranjant cadahu dintre son camp les pesses com millor los semblava y la verdadera partida no comensava fins que d'un comú acort y fentsho de primer á parells y senás, un dels jugadors movía la primera pessa ó peó.

Escut del conde Galowski, casat ab l' infanta Isabel Fernanda de Borbon y Borbon

Per la solució dels problemes comensan á jugar sempre les *blancas* y 's mouhen de baix á dalt del tauler

proposantse l'atach del Rey de les *negras* al qual matan en lo nombre de cops indicat en cada diagrama.

Les inicials y signes significan:

R = *Réy;* D = *Dama;* A = *Alfil:* C = *Caballer:*
T = *Torre;* P = *Peó.*

Lo signe + vol dir *escach.* Lo signe × vol dir *mat.*

Pessa de dent de foca trovada en l' isle de Lewis
Museo Britànic

PESSES DE CRESTALL DE ROC

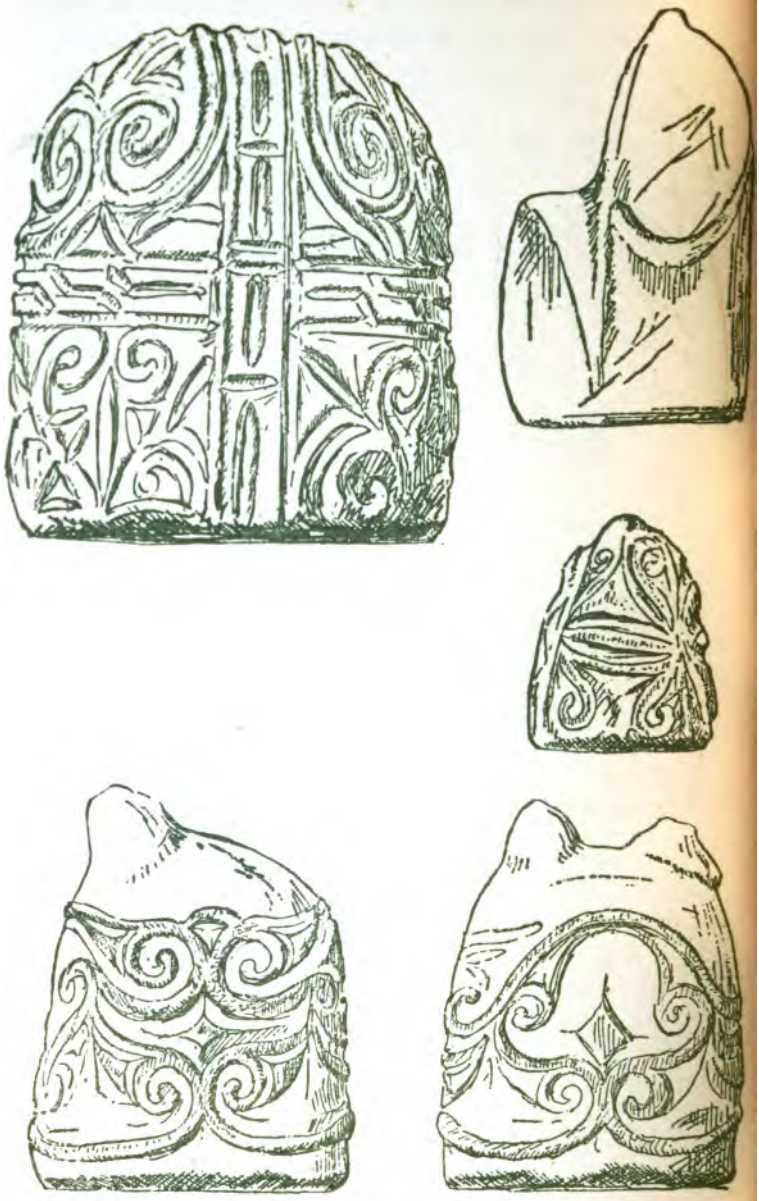

PROCEDENTS DE AGER, URGELL. *(Grandaria natural)*

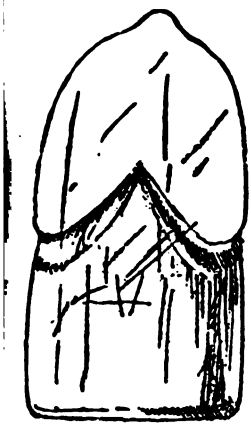

PROBLEMES

J. SALVI FÁBREGAS

Nº 1

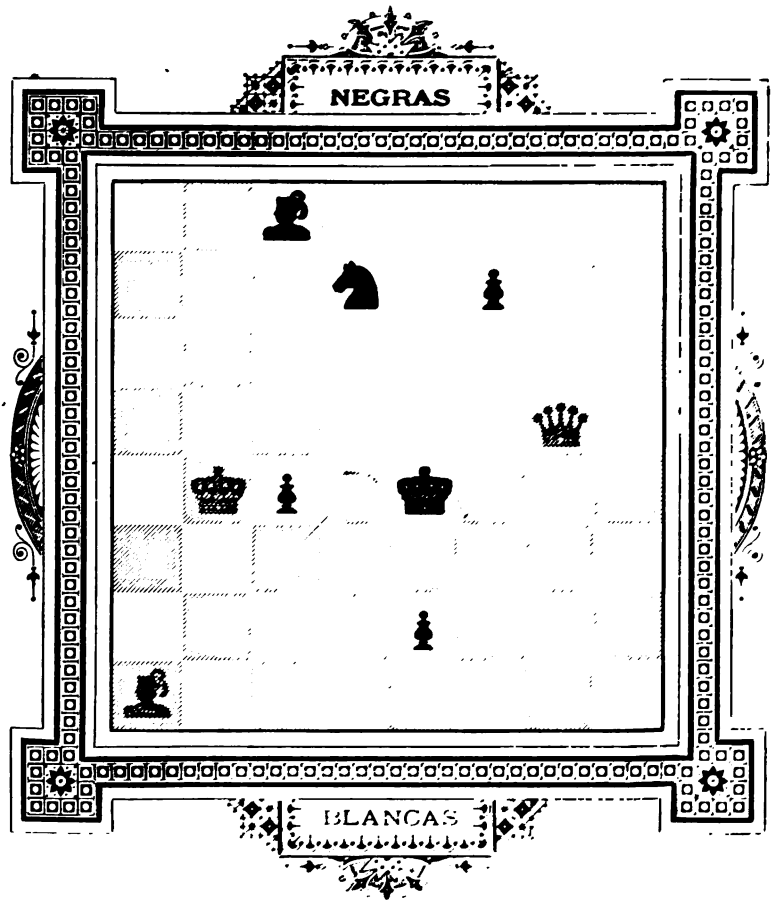

M en 2

V. MARÍN

Nº 2

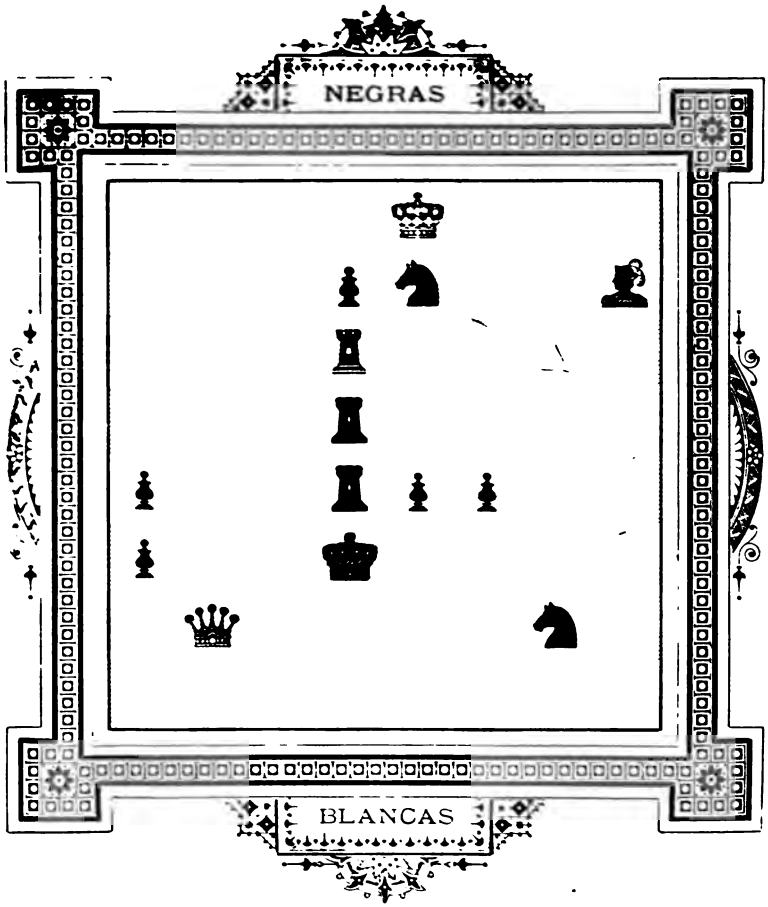

M en 2

V. MARÍN

Nº 3

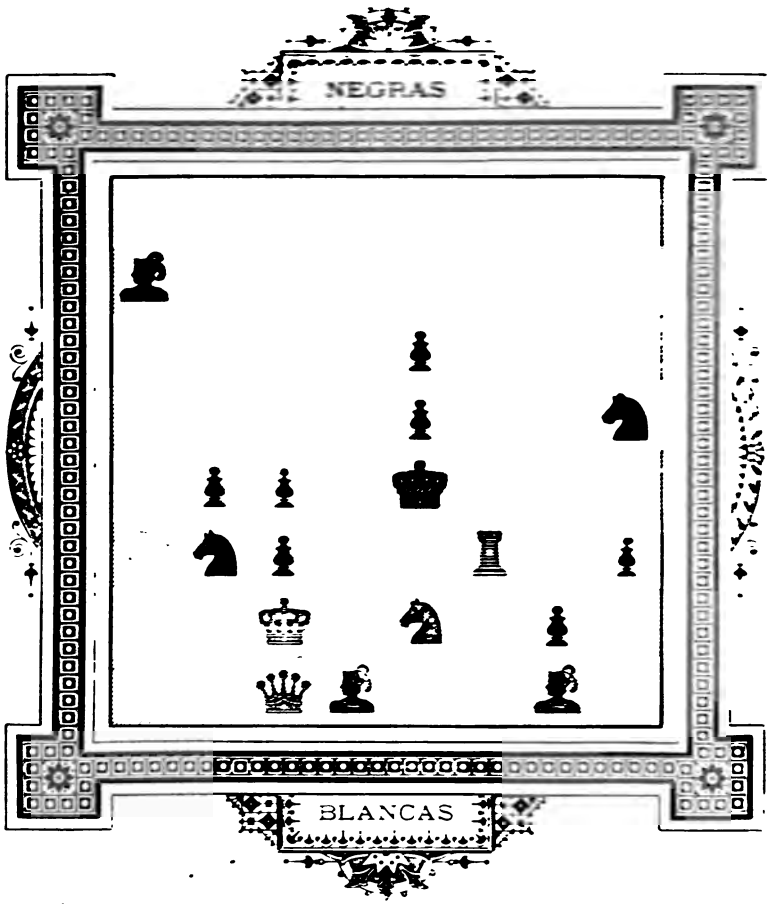

M en 2

V. MARÍN

Nº 4

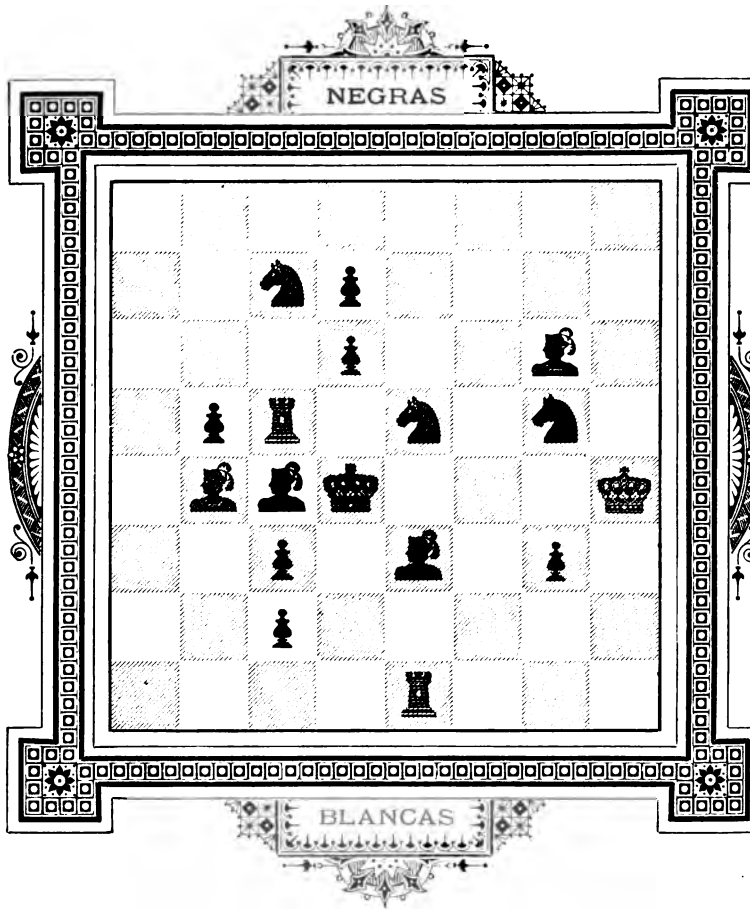

M en 2

V. MARÍN

Nº 5

M en 2

V. MARÍN

Nº 6

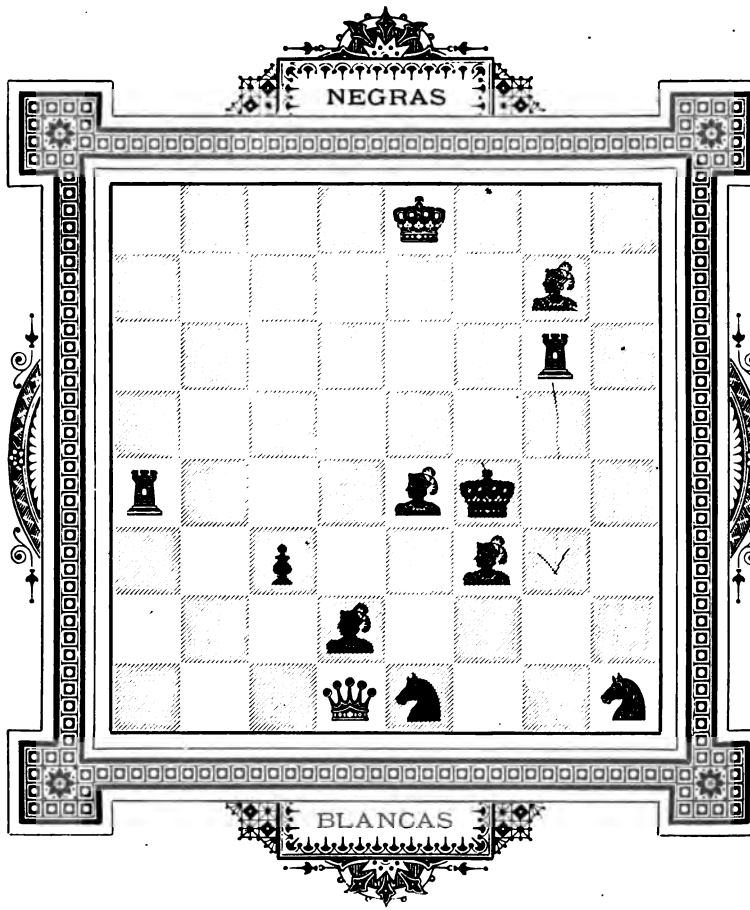

M en 2

V. MARÍN

Nº 7

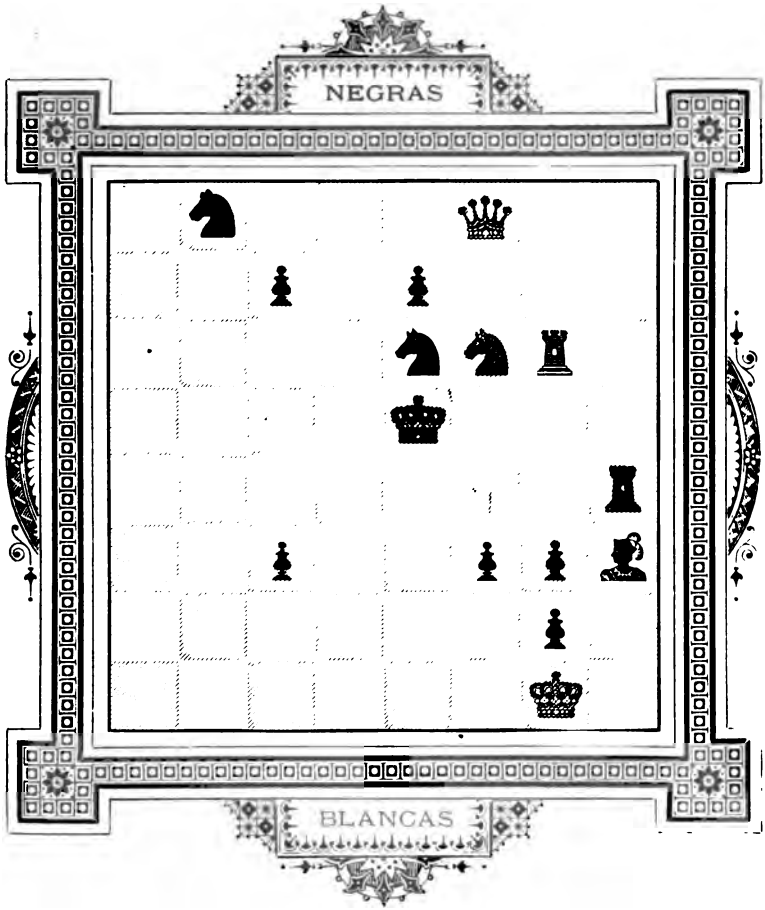

M en 2

V. MARÍN

Nº 8

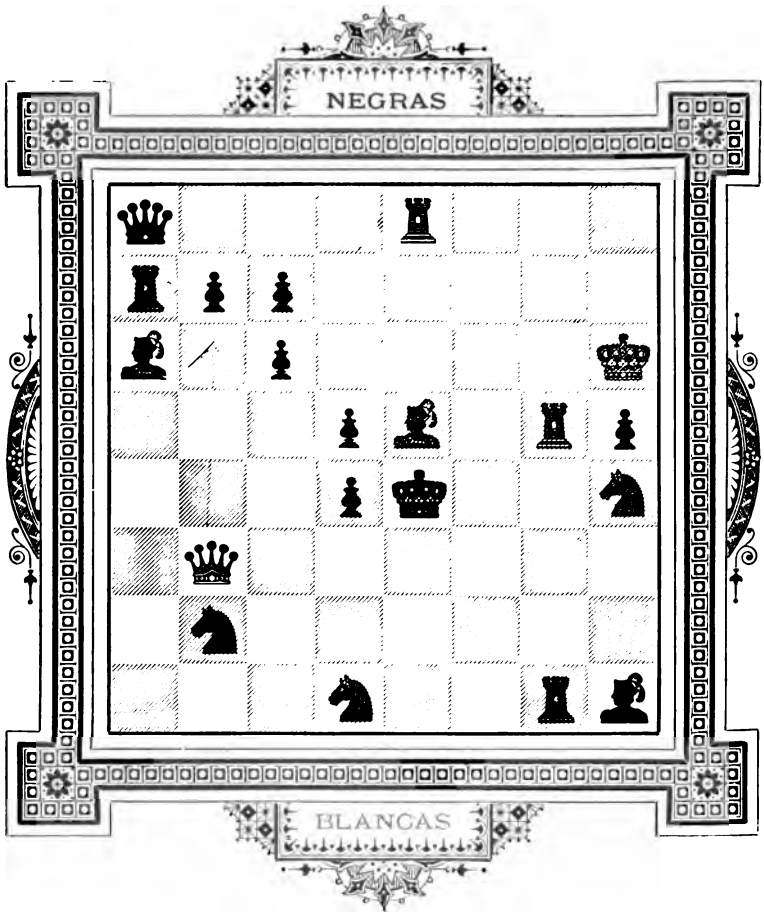

M en 2

V. MARÍN

Nº 9

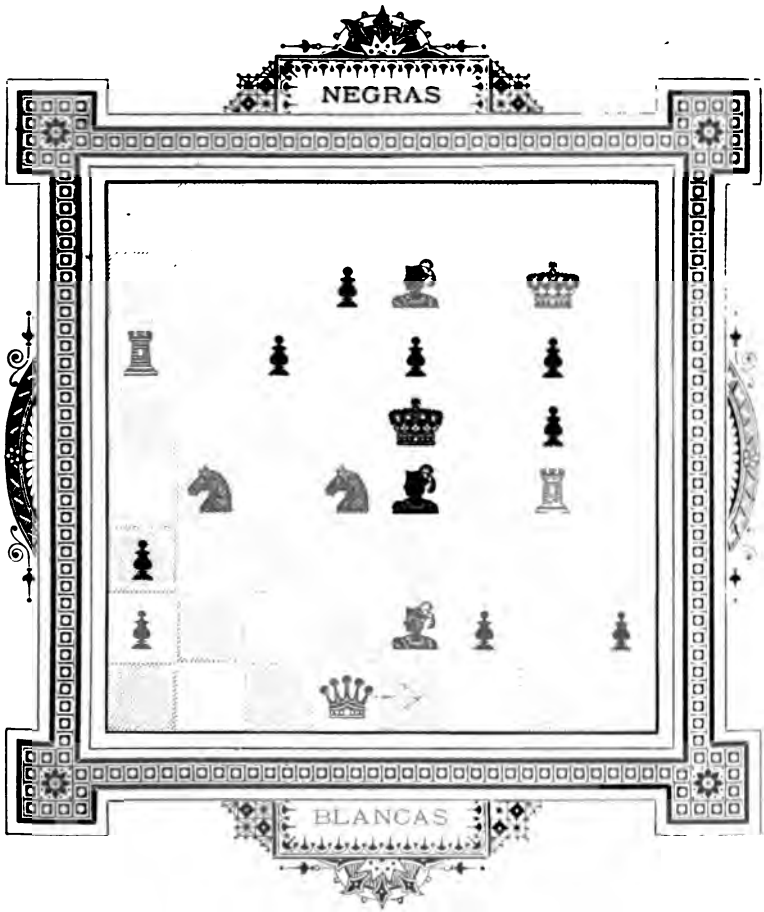

M en 2

J. PALUZIE

Nº 10

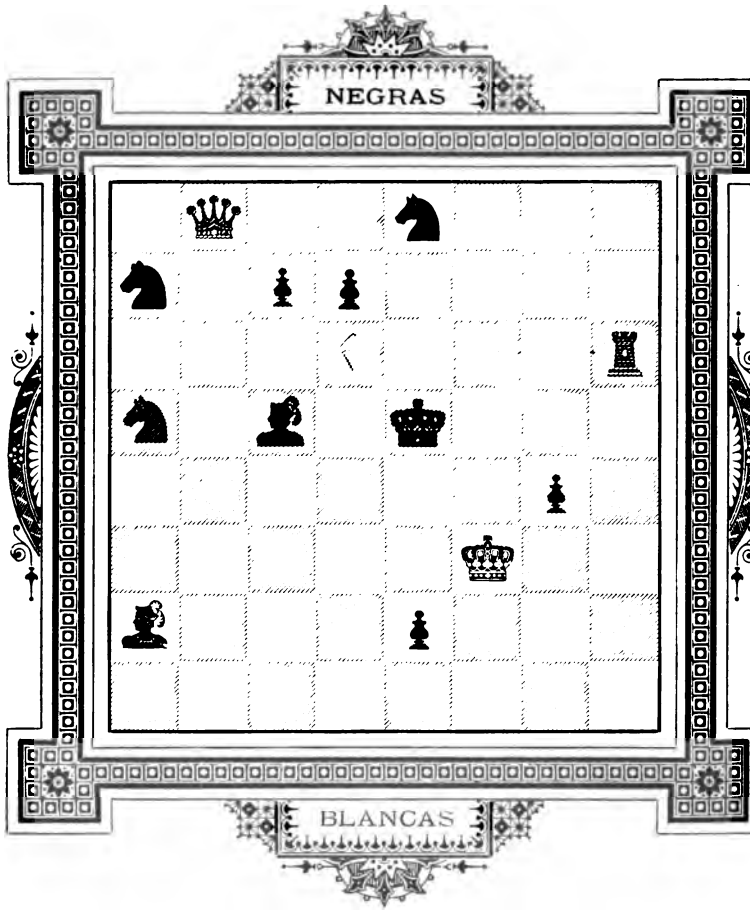

M en 2

J. PALUZIE

Nº 11

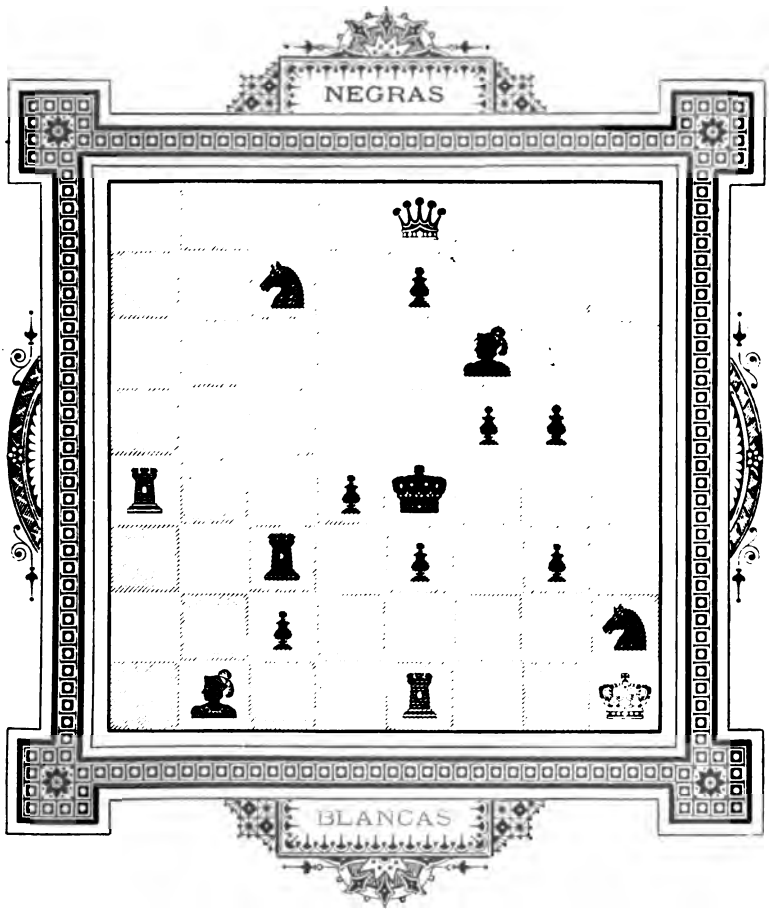

M en 2

J. PALUZIE

Nº 12

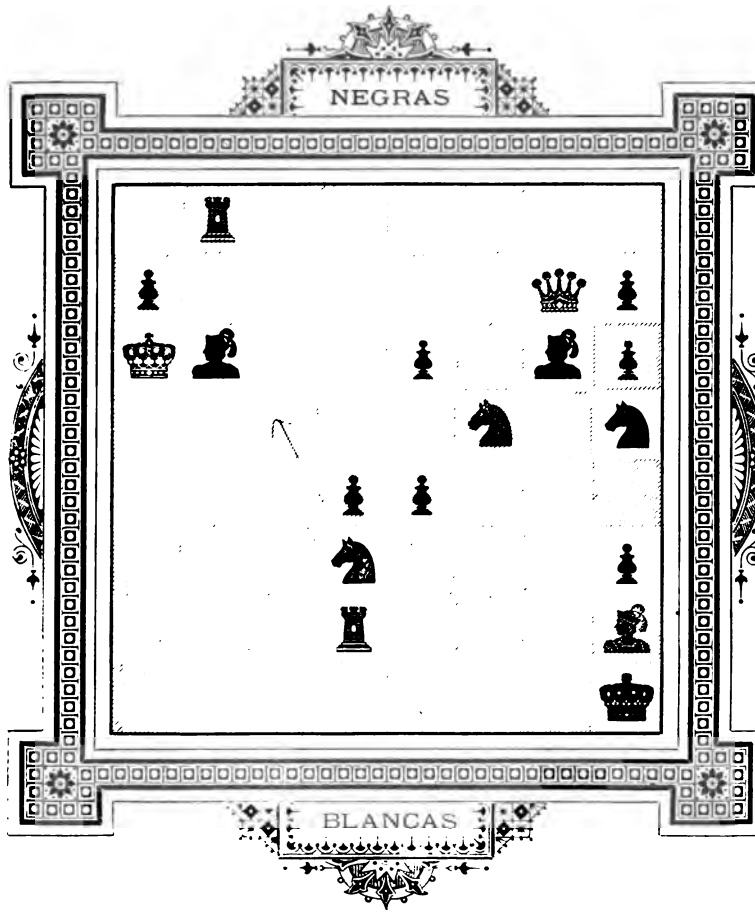

M en 2

J. PALUZIE

Nº 13

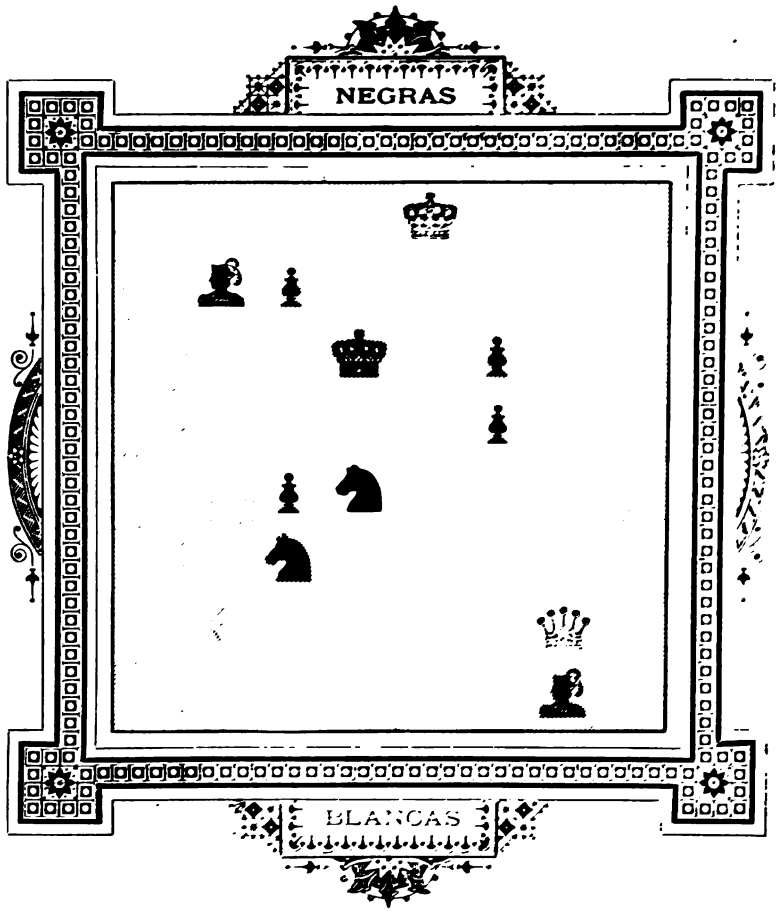

M en 2

J. PALUZIE

Nº 14

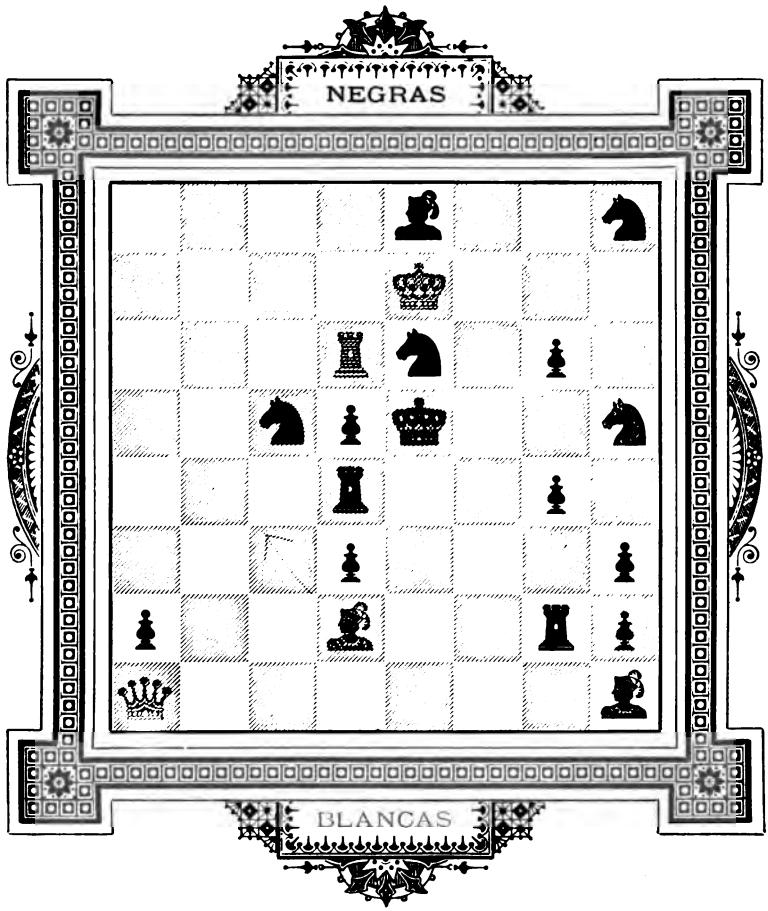

M en 2

P. RIERA

Nº 15

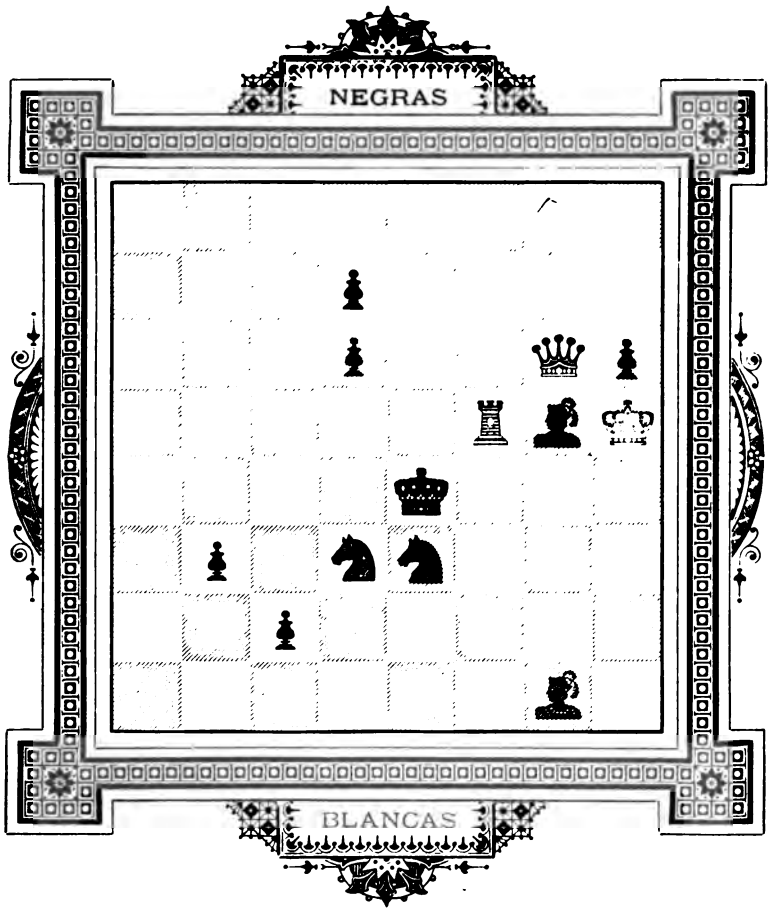

M en 2

P. RIERA

Nº 16

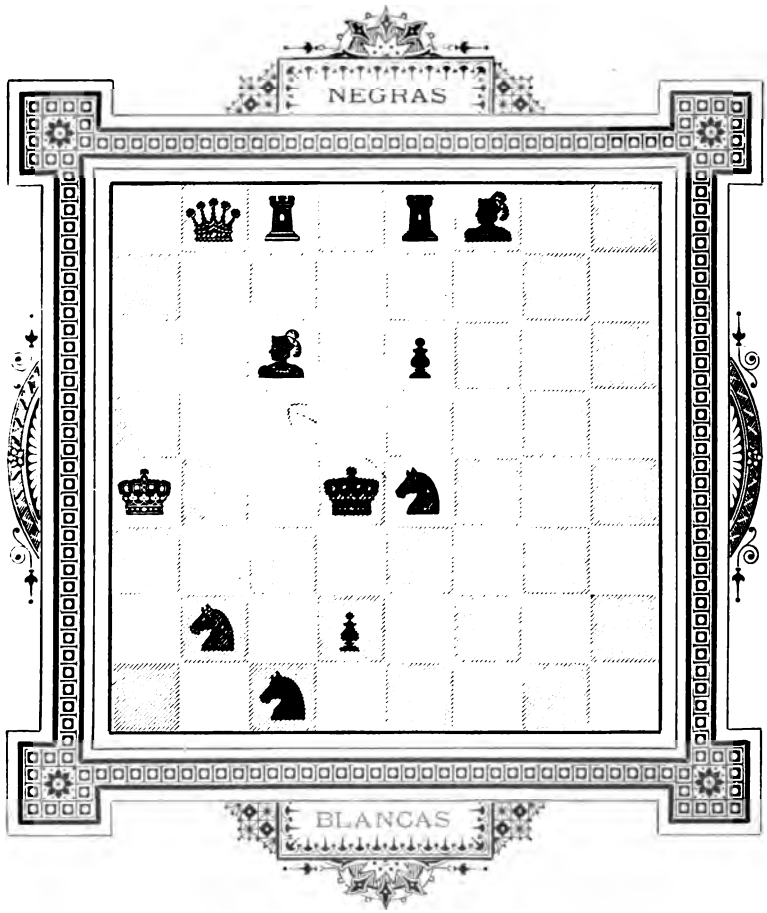

M en 2

P. RIERA

Nº 17

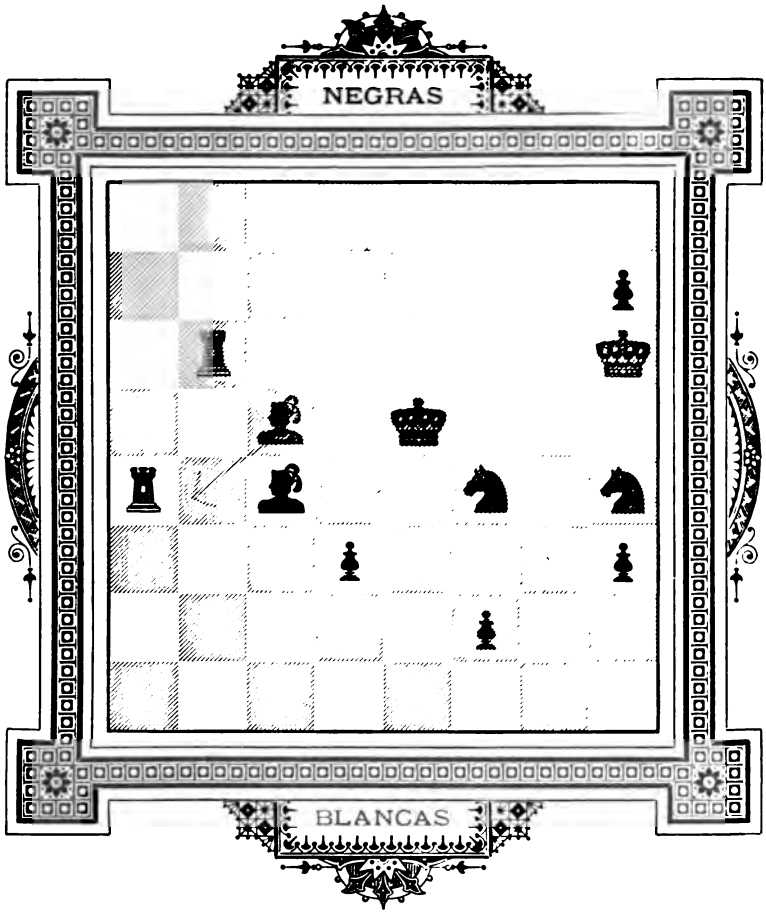

M en 2

P. RIERA

Nº 18

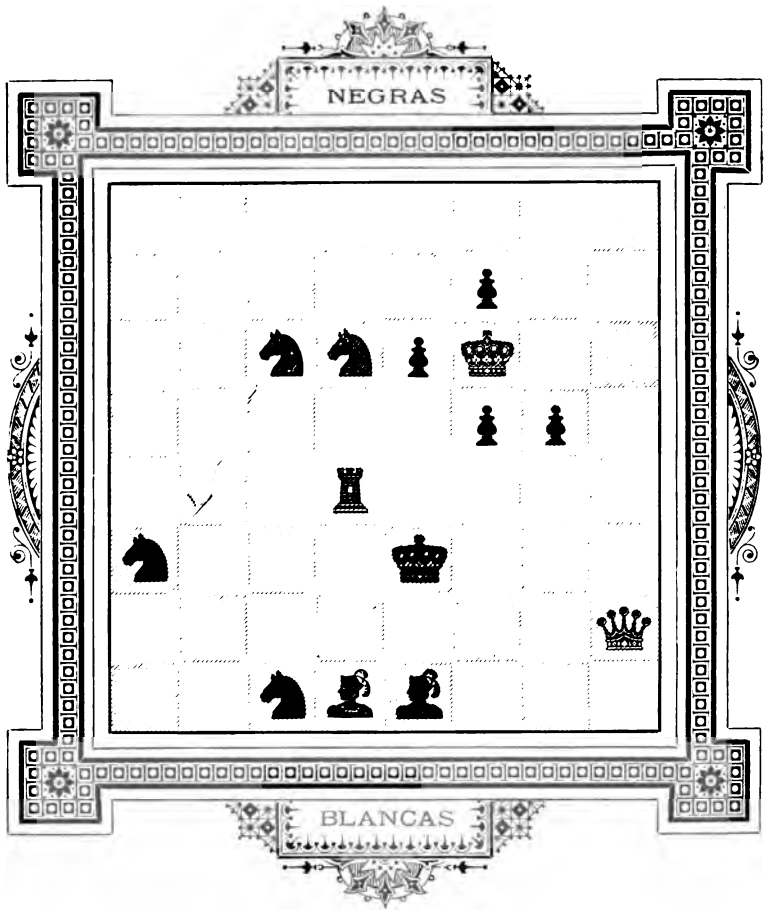

M en 2

P. RIERA

Nº 19

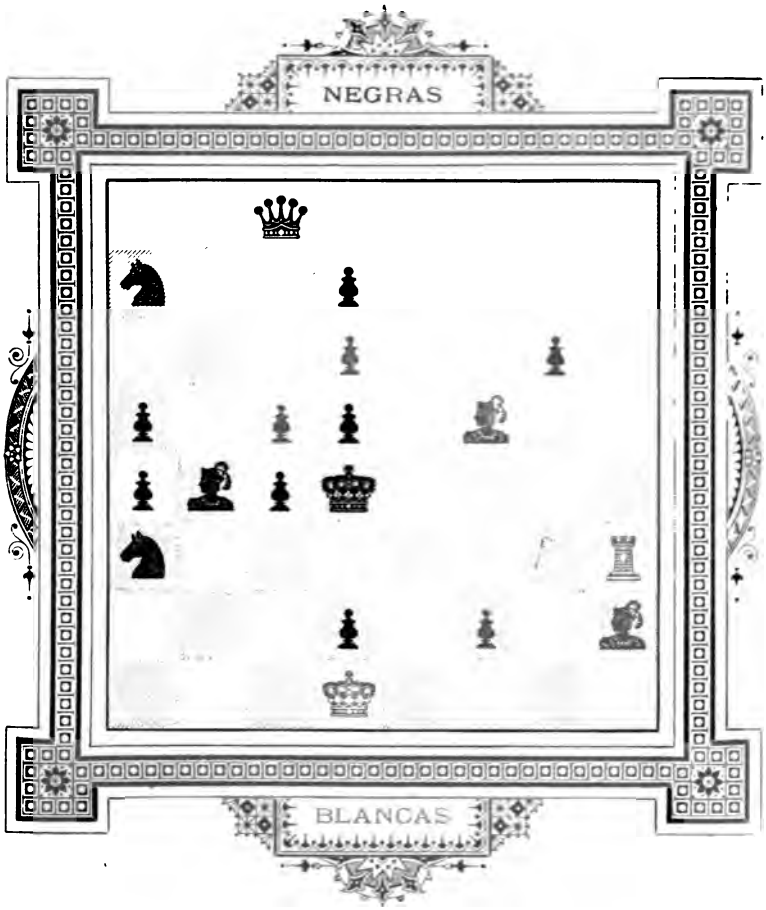

M en 2

P. RIERA

Nº 20

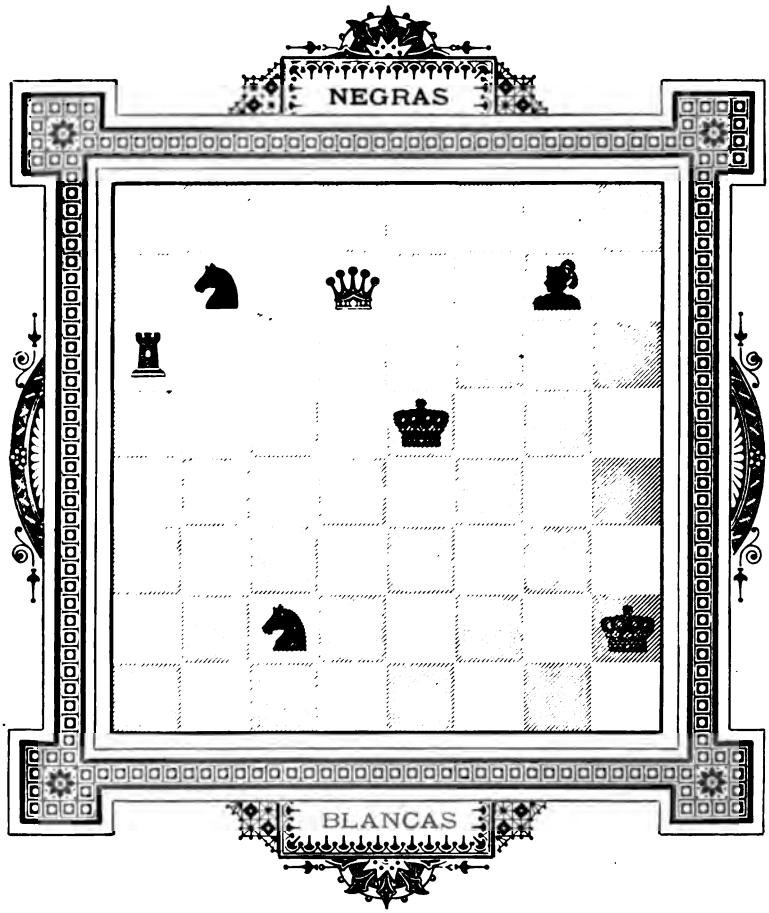

M en 2

P. RIERA

Nº 21

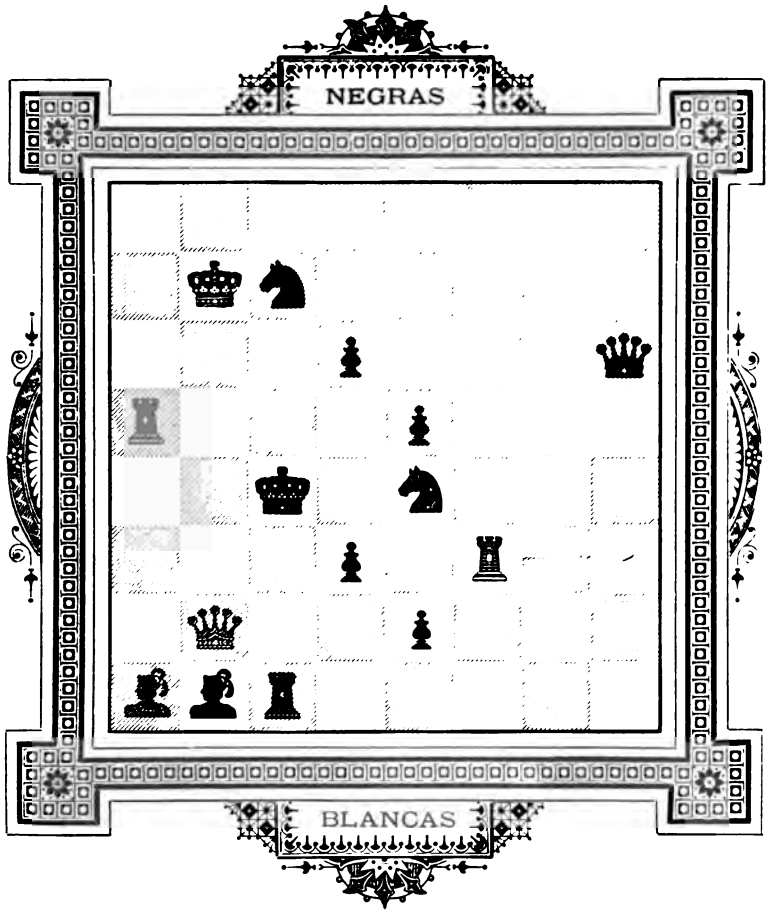

M en 2

P. RIERA

Nº 22

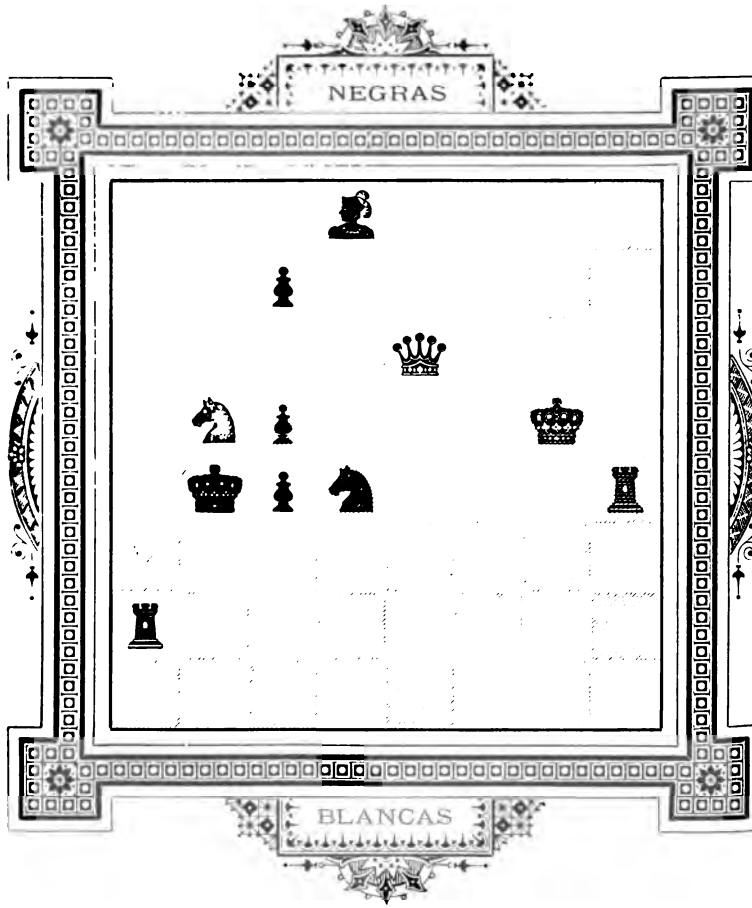

M en 2

P. RIERA

Nº 23

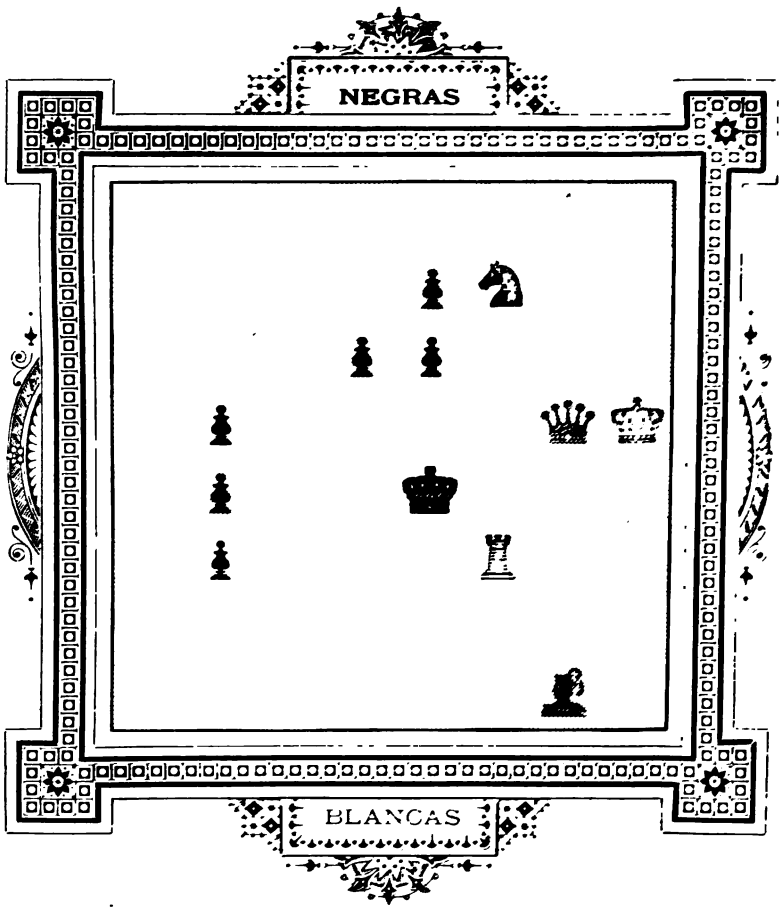

M en 2

P. RIERA

Nº 24

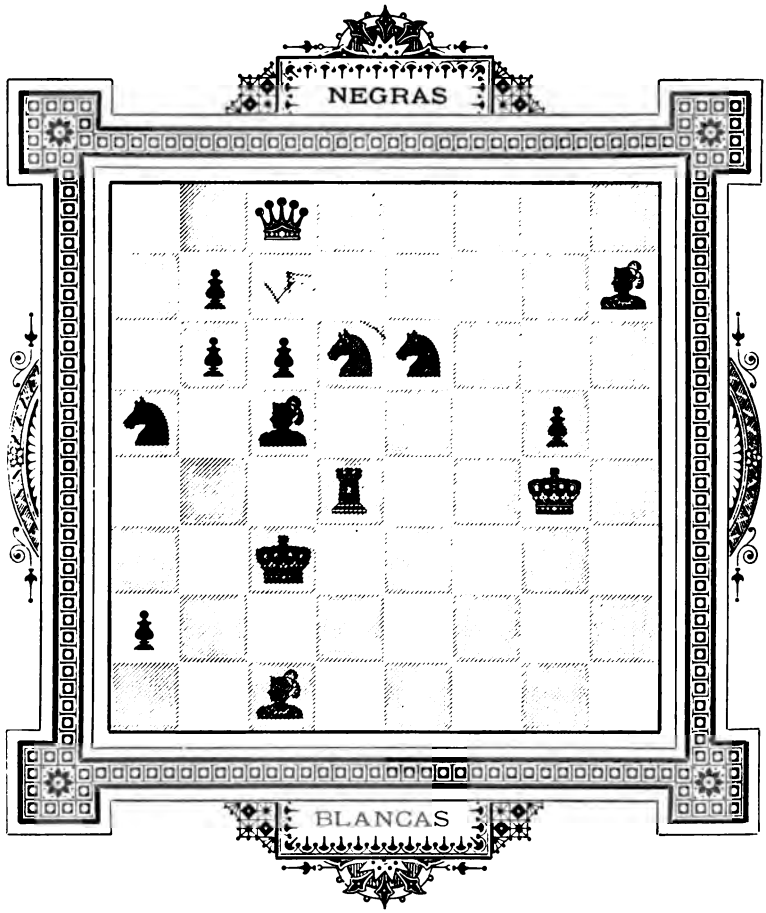

M en 2

P. RIBRA

Nº 25

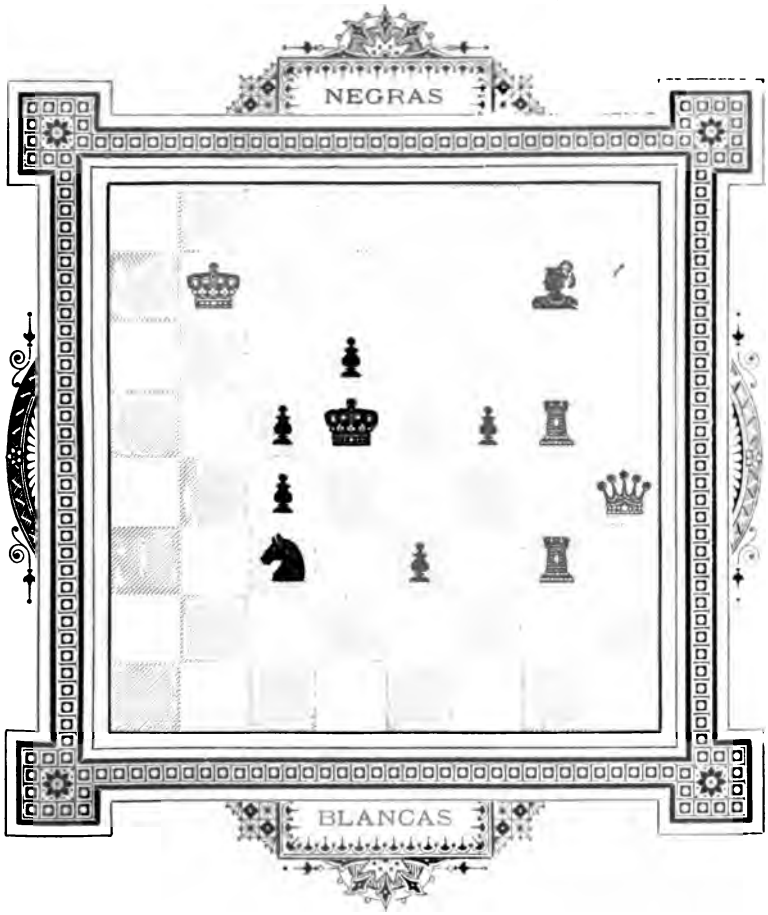

M en 2

P RIERA

Nº 26

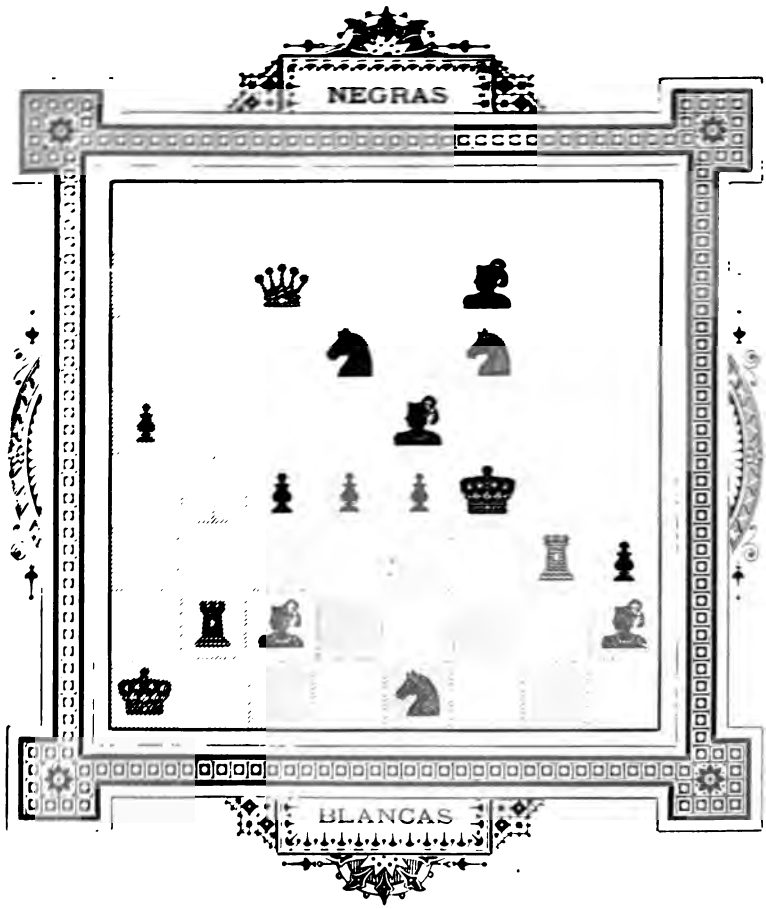

M en 2

P. RIERA

Nº 27

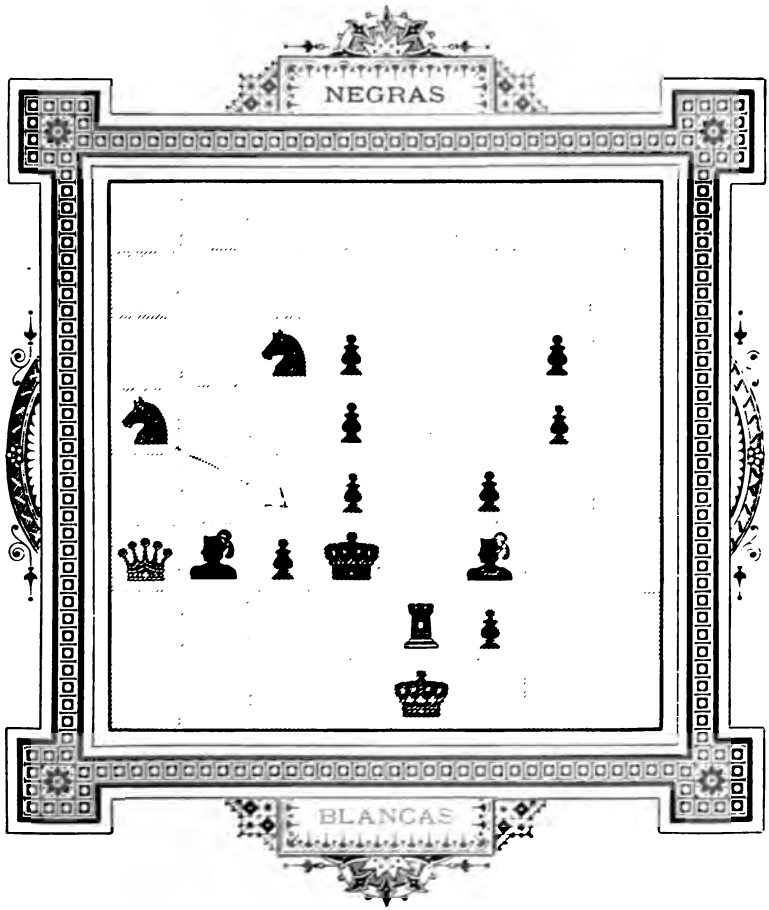

M en 2

P. RIERA

Nº 28

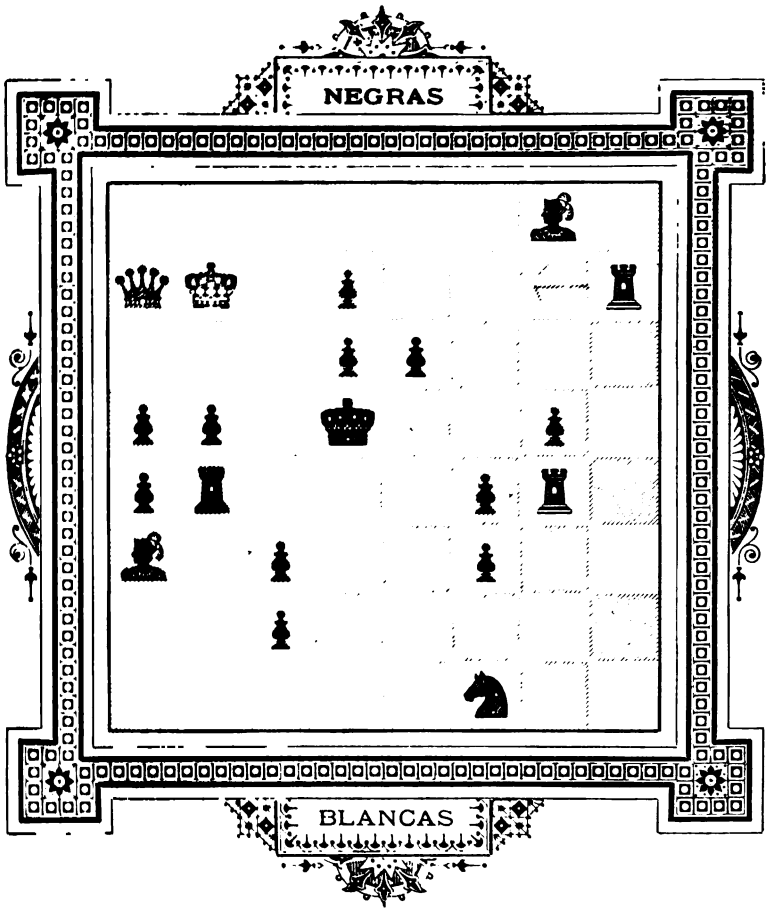

M en 2

P. RIERA

Nº 29

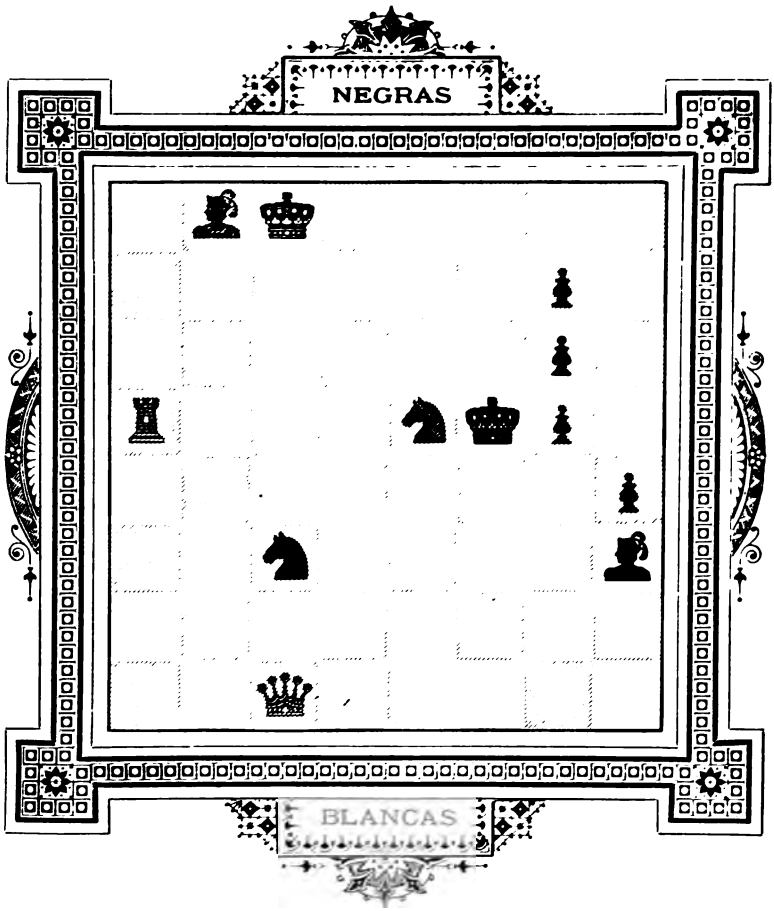

M en 2

P. RIERA

Nº 30

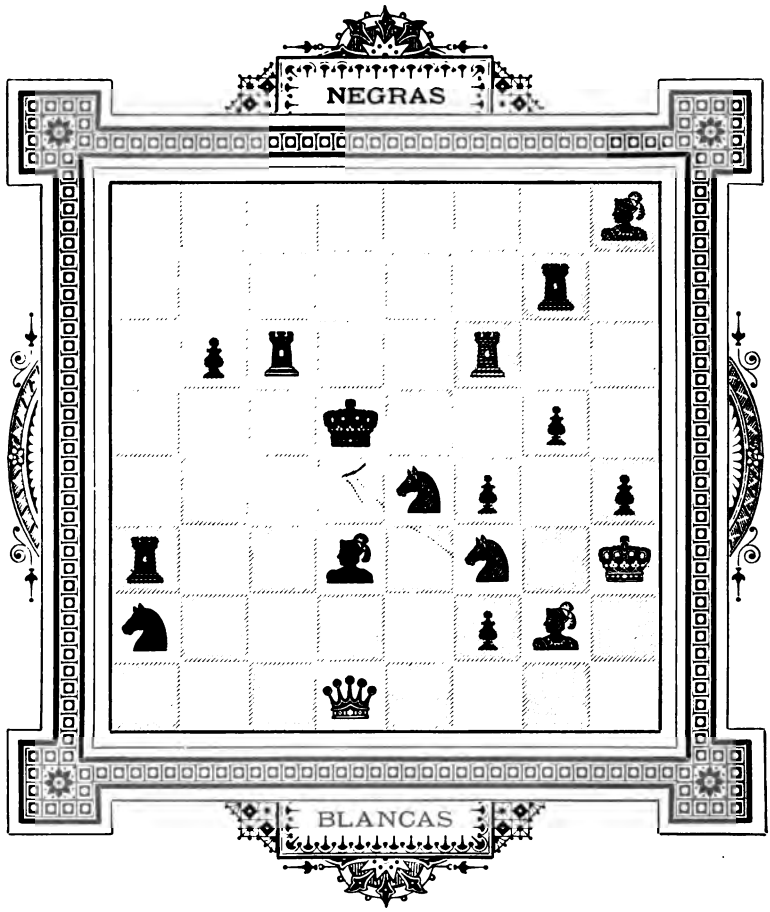

M en 2

P. RIERA

Nº 31

M en 2

P. RIERA

Nº 32

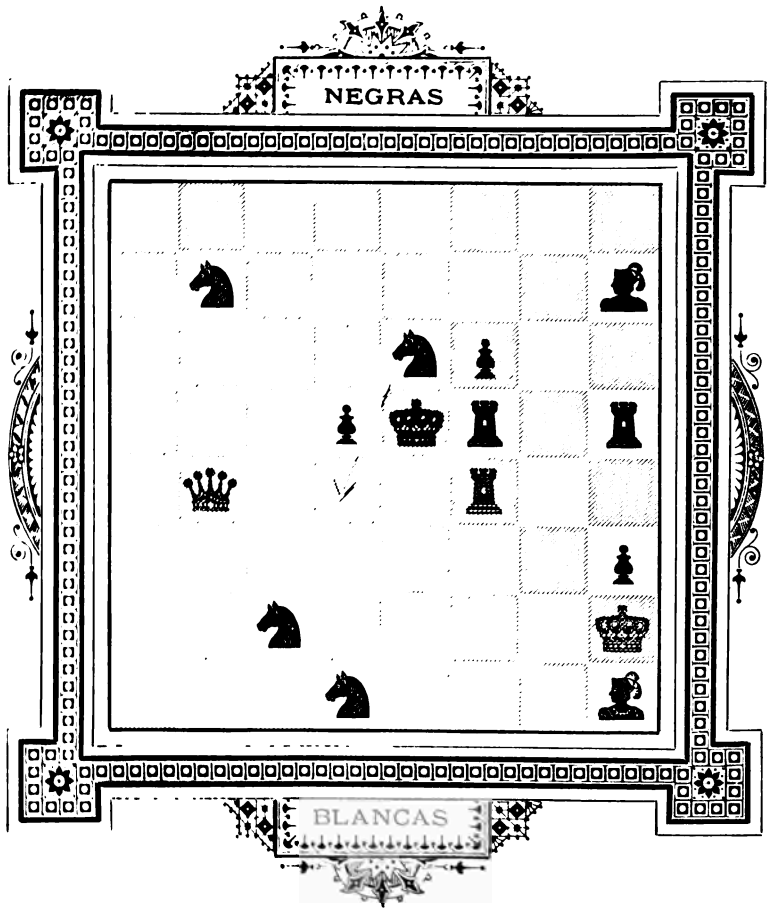

M en 2

P. RIERA

Nº 33

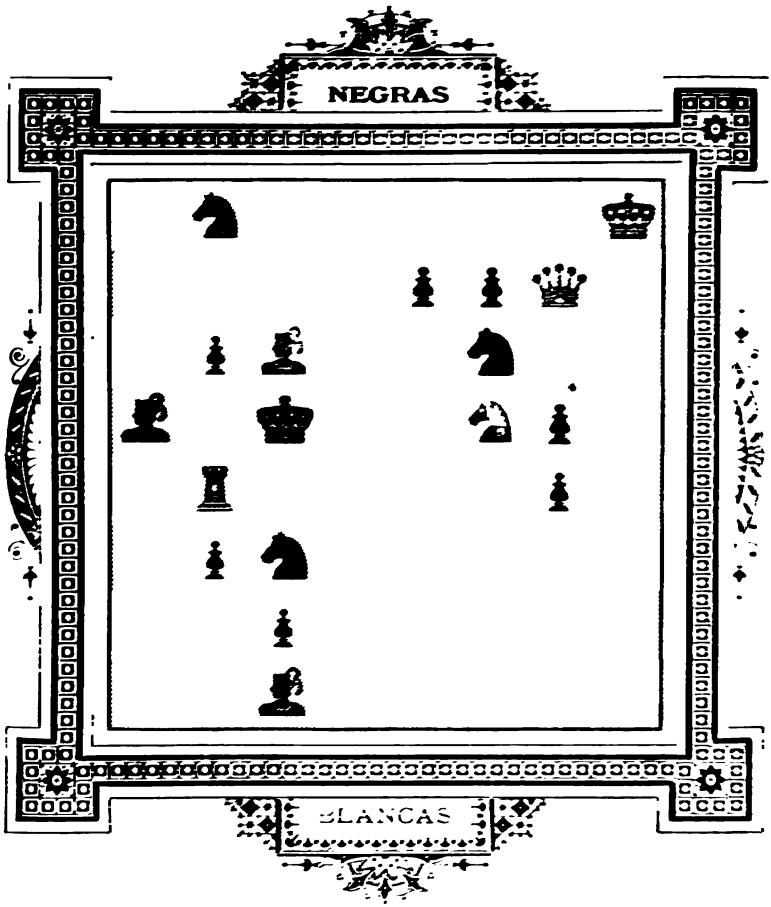

M en 2

P. RIERA

Nº 34

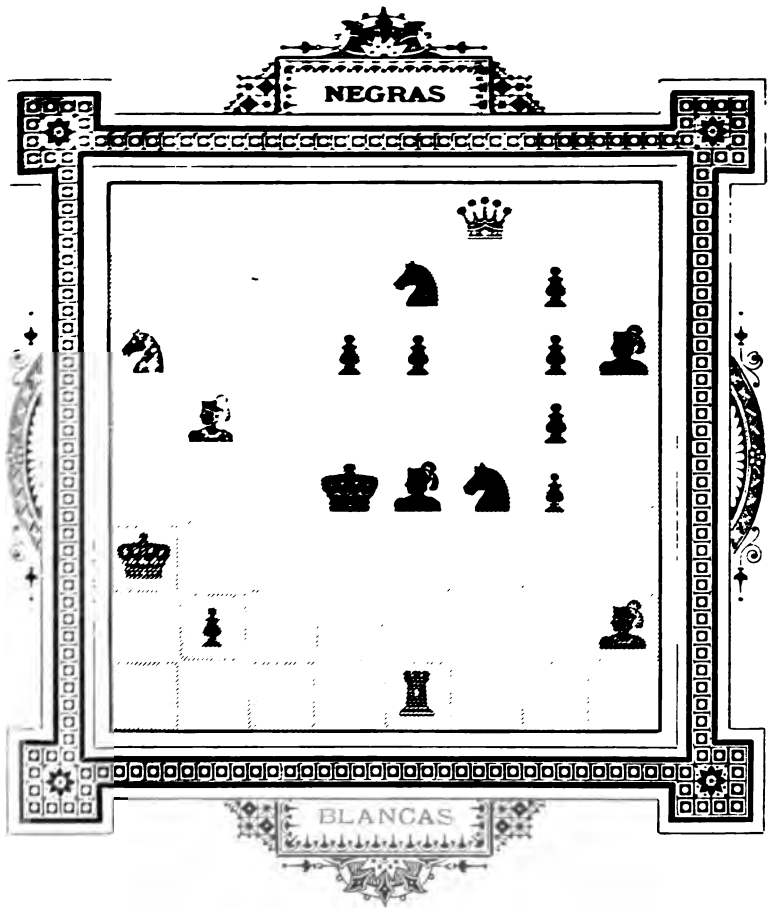

M en 2

J. TOLOSA Y CARRERAS

Nº 35

M en 2

J. TOLOSA Y CARRERAS

Nº 36

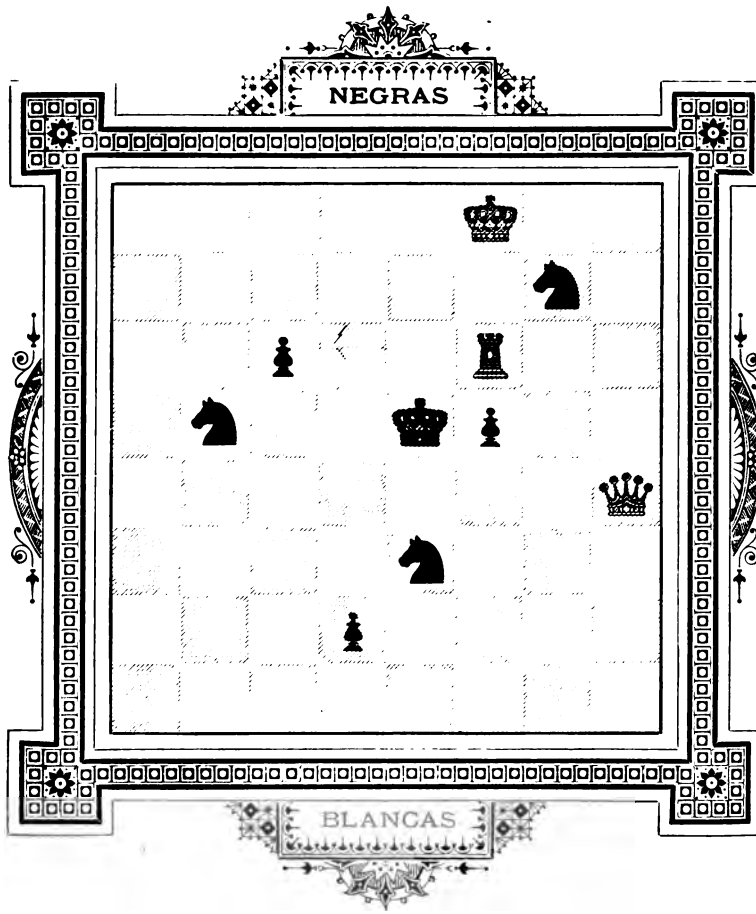

M en 2

J. TOLOSA Y CARRERAS

Nº 37

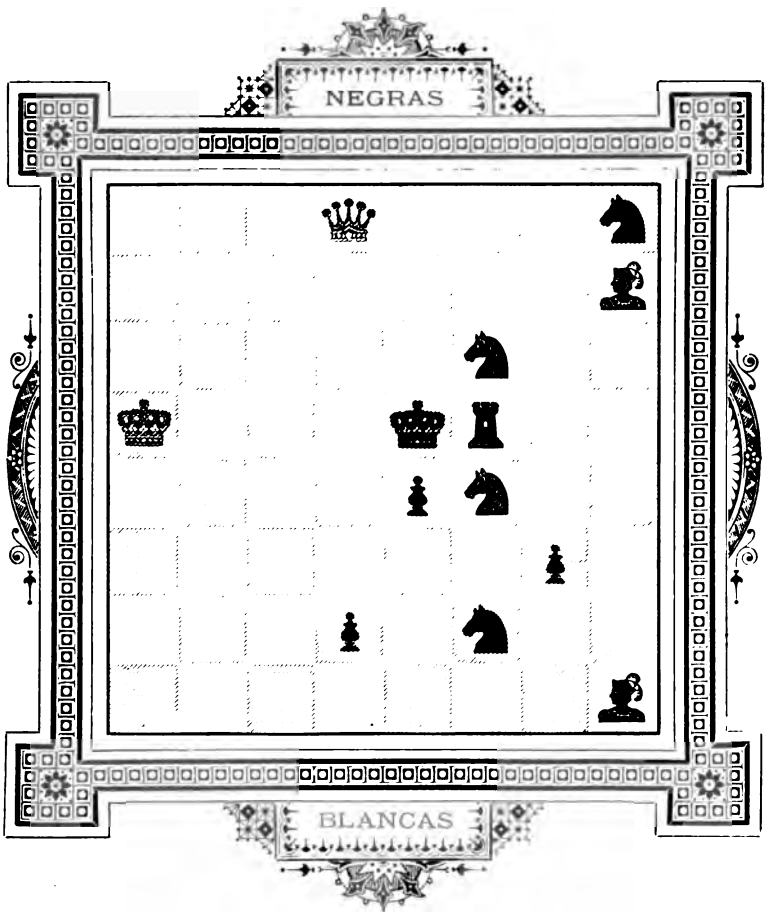

M en 2

J. TOLOSA Y CARRERAS

Nº 38

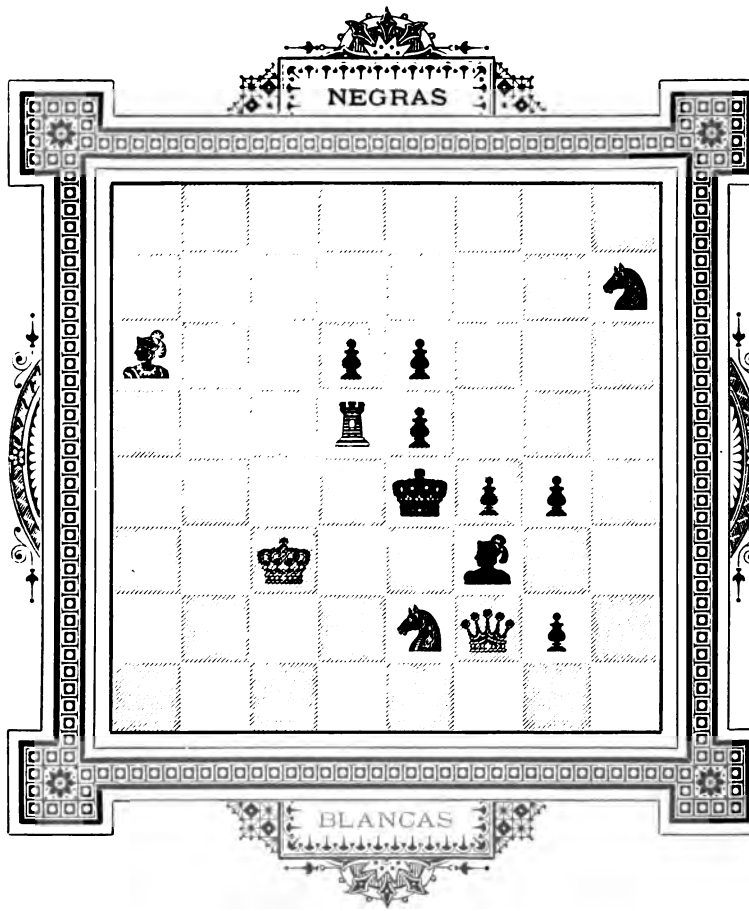

M en 2

J. TOLOSA Y CARRERAS

Nº 39

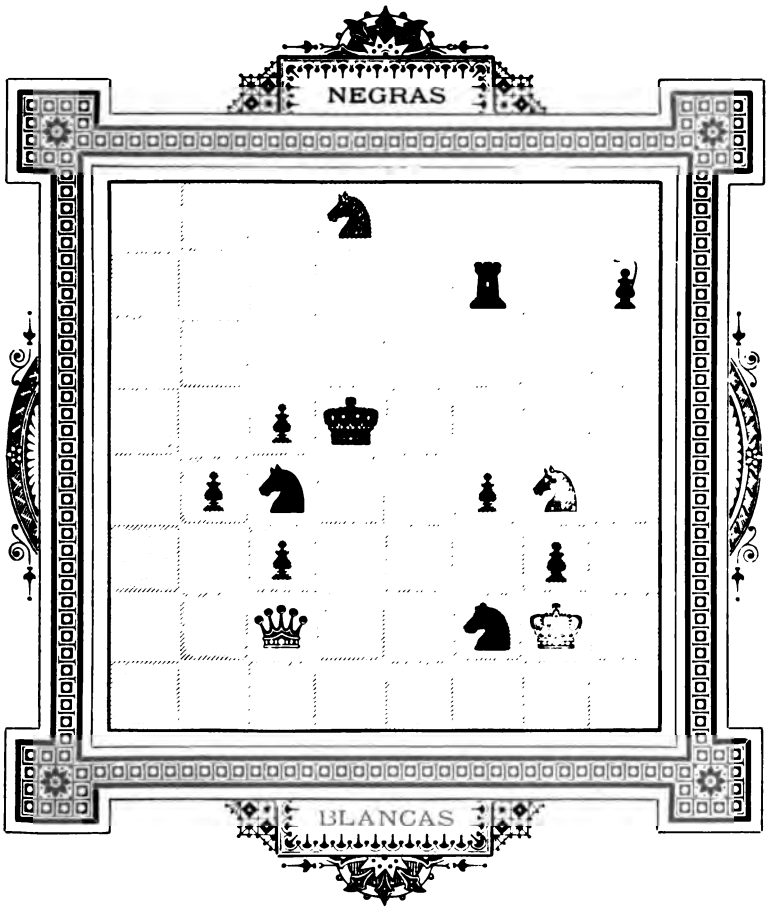

M en 2

J. TOLOSA Y CARRERAS

Nº 40

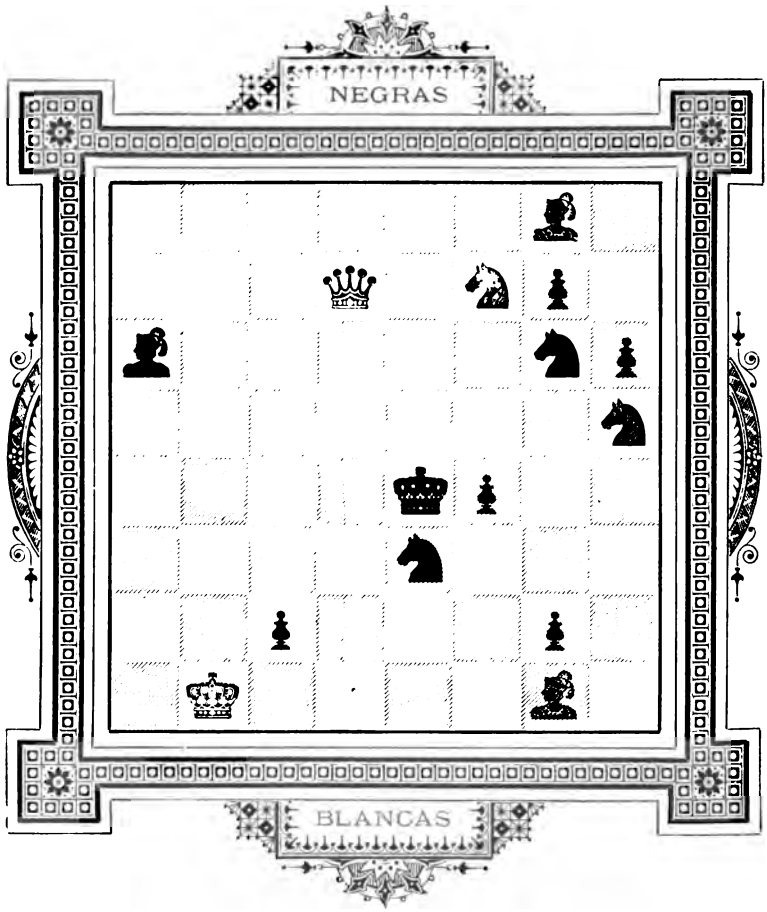

M en 2

C. BOSCH DE LA TRINXERÍA

Nº 41

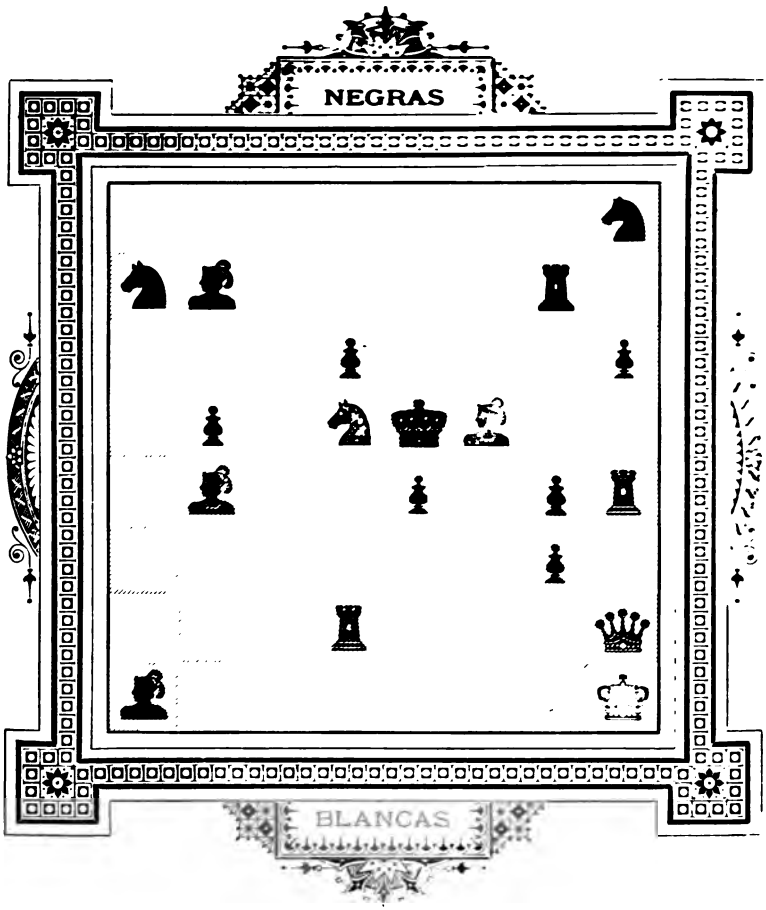

M en 3

M. Bosch y Mas

Nº 42

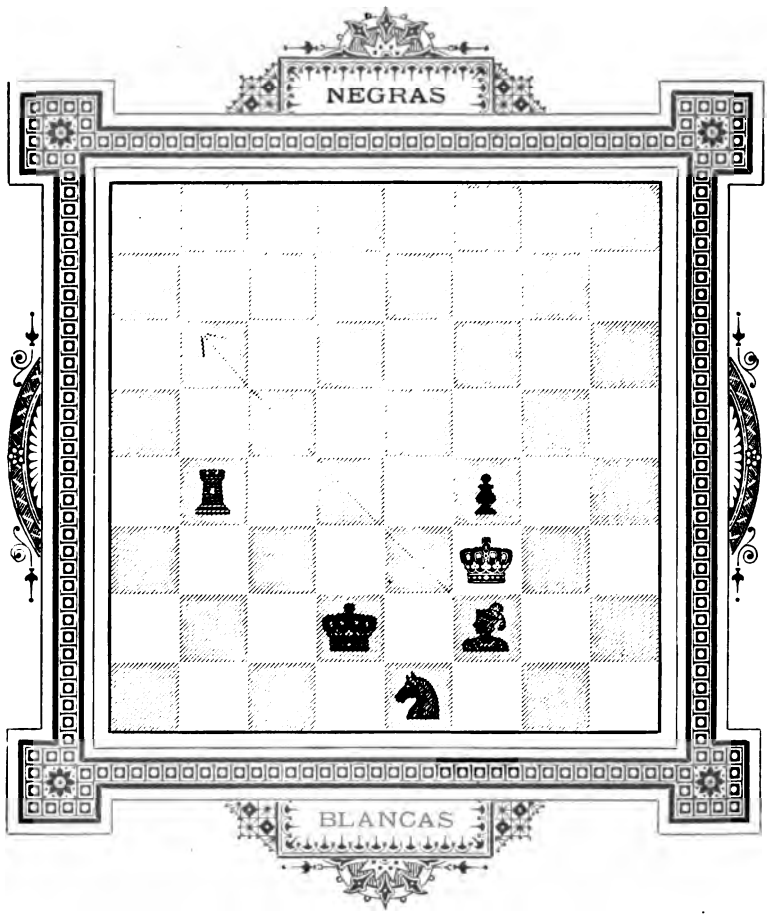

M en 3

M. BOSCH Y MAS

Nº 43

M en 3

J Capó

Nº 44

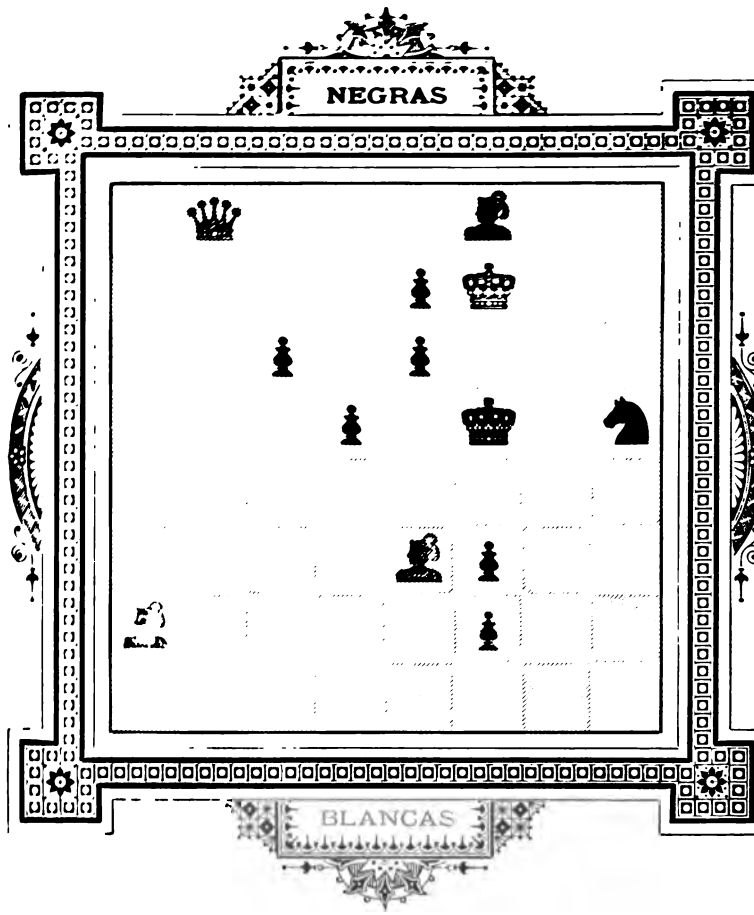

M en 3

J. CAPÓ

Nº 45

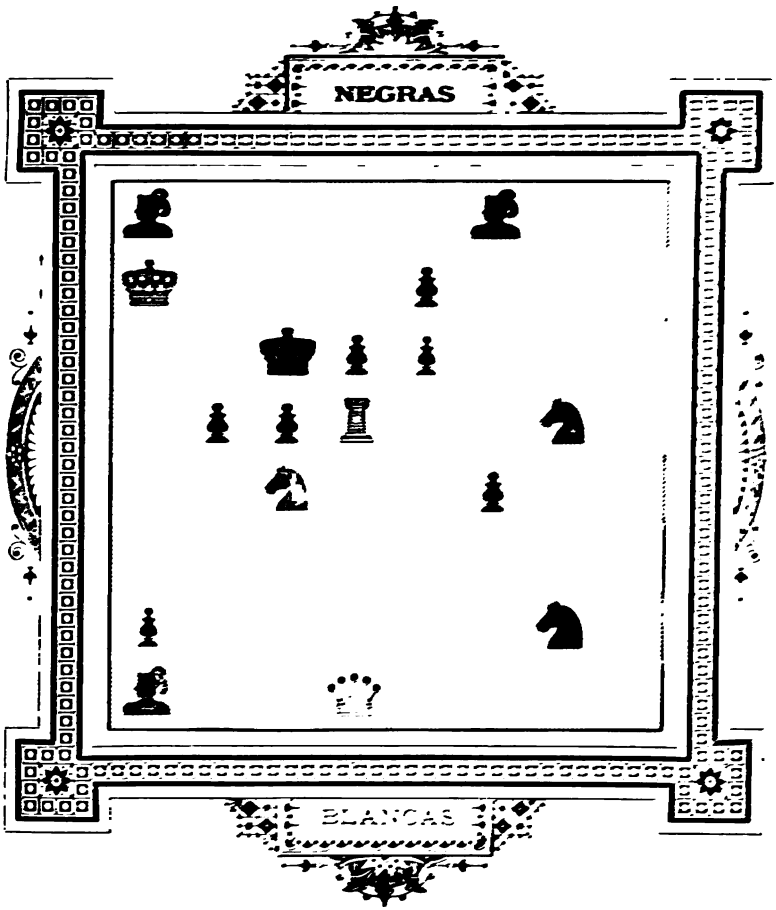

M en 3

J. Capó

Nº 46

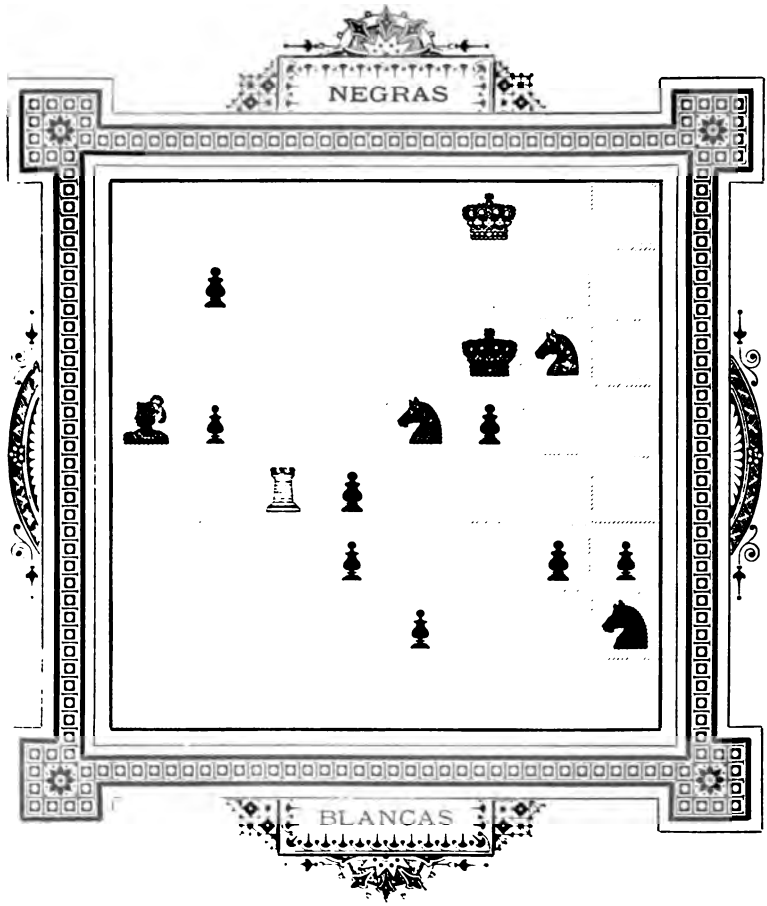

M en 3

J. CARBÓ Y BATLLE

Nº 47

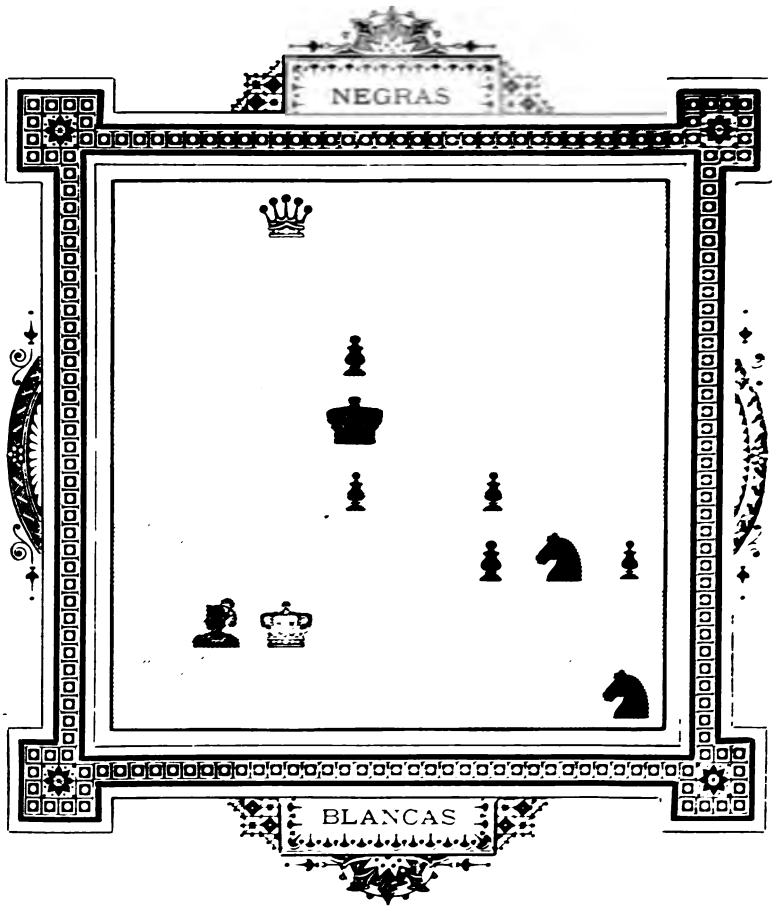

M en 3

J. CARBÓ Y BATLLE

Nº 48

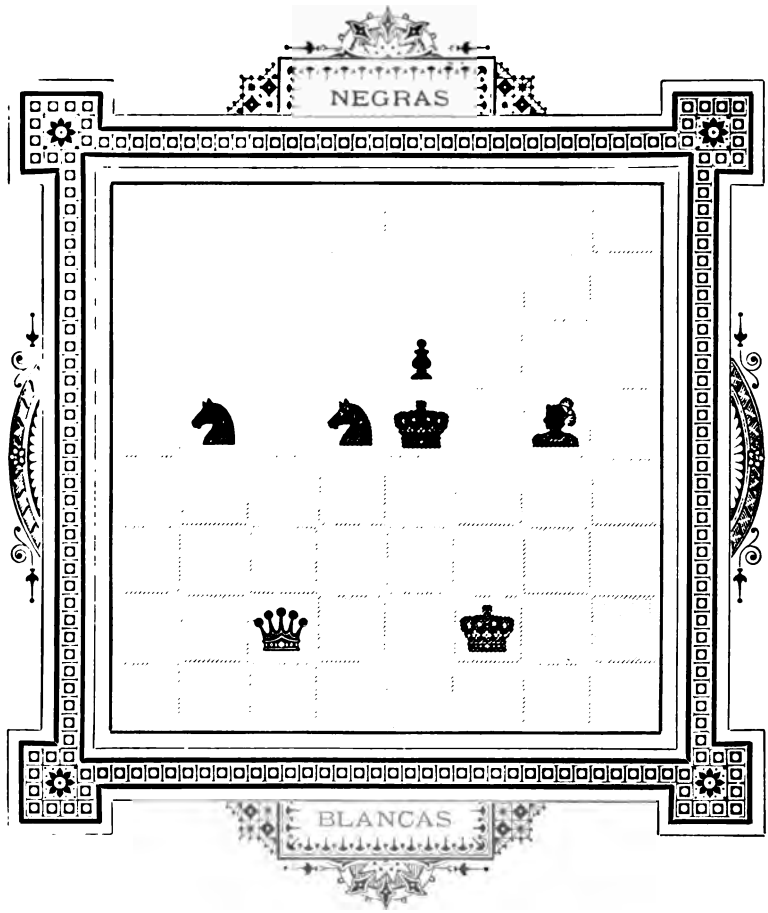

M en 3

J. CARBÓ Y BATLLE

Nº 49

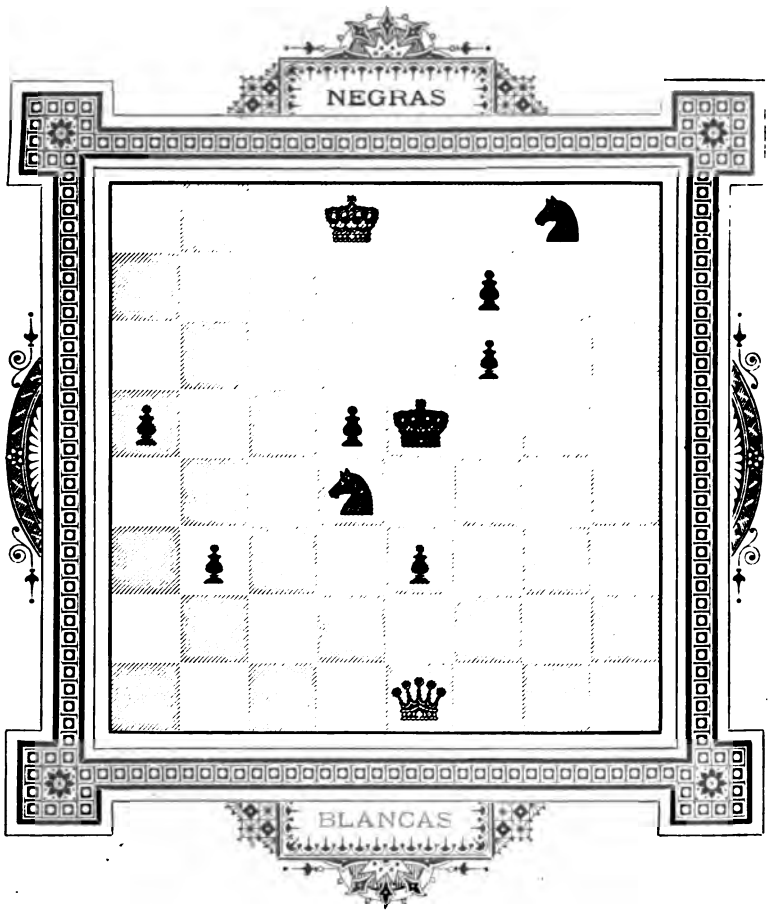

M en 3

J. CARBÓ Y BATLLE

Nº 50

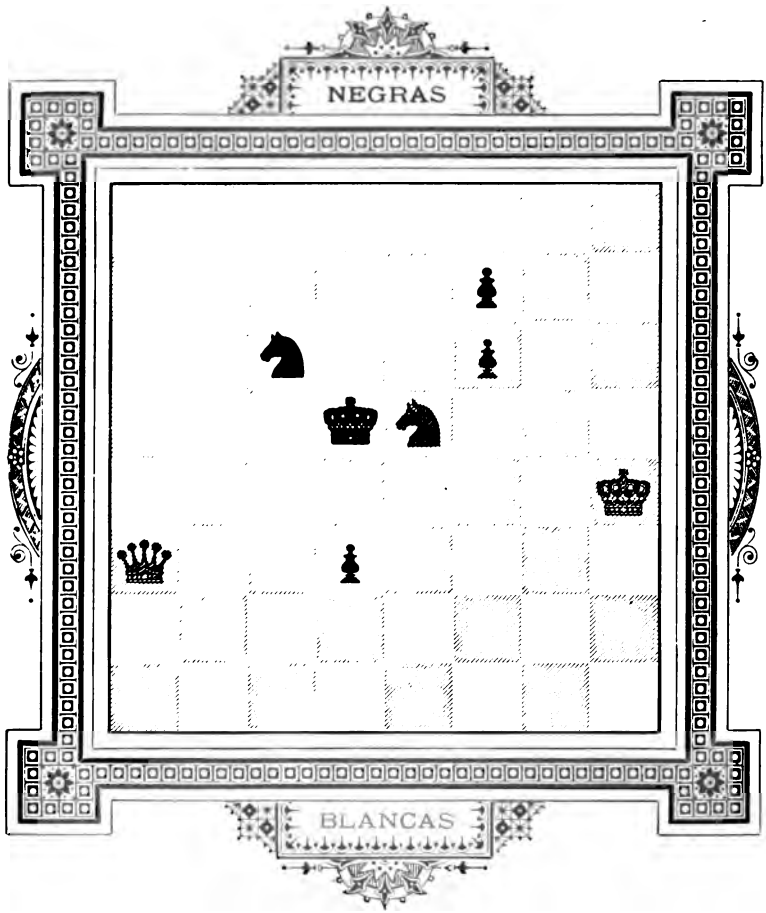

M en 3

J. CARBÓ Y BATLLE

Nº 51

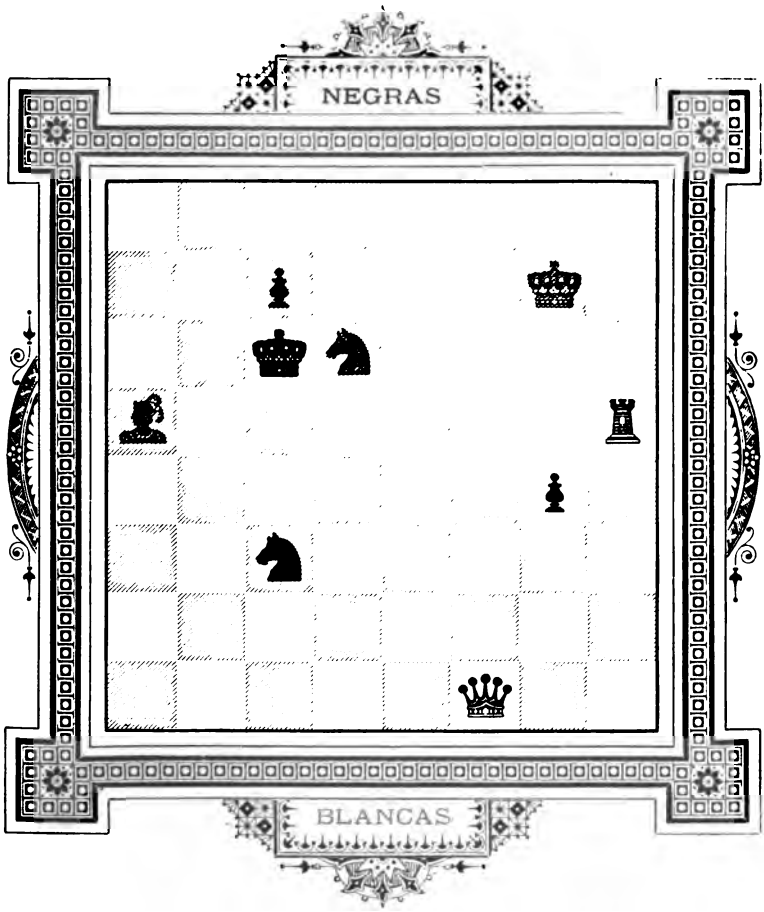

M en 3

J. CARBÓ Y BATLLE

Nº 52

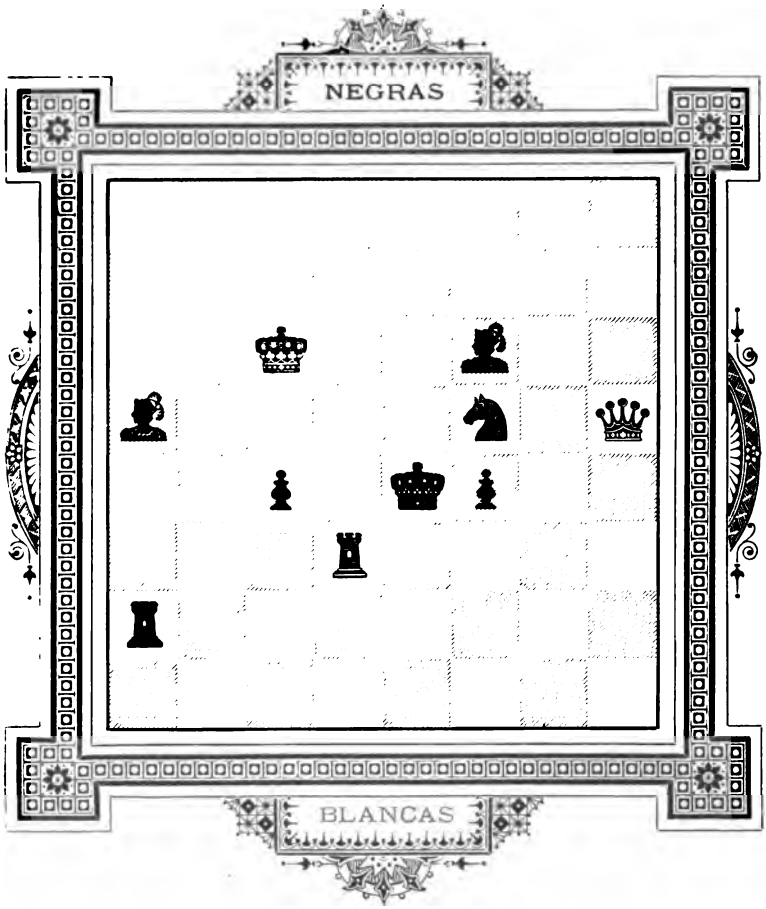

M en 3

J. CARBÓ Y BATLLE

Nº 53

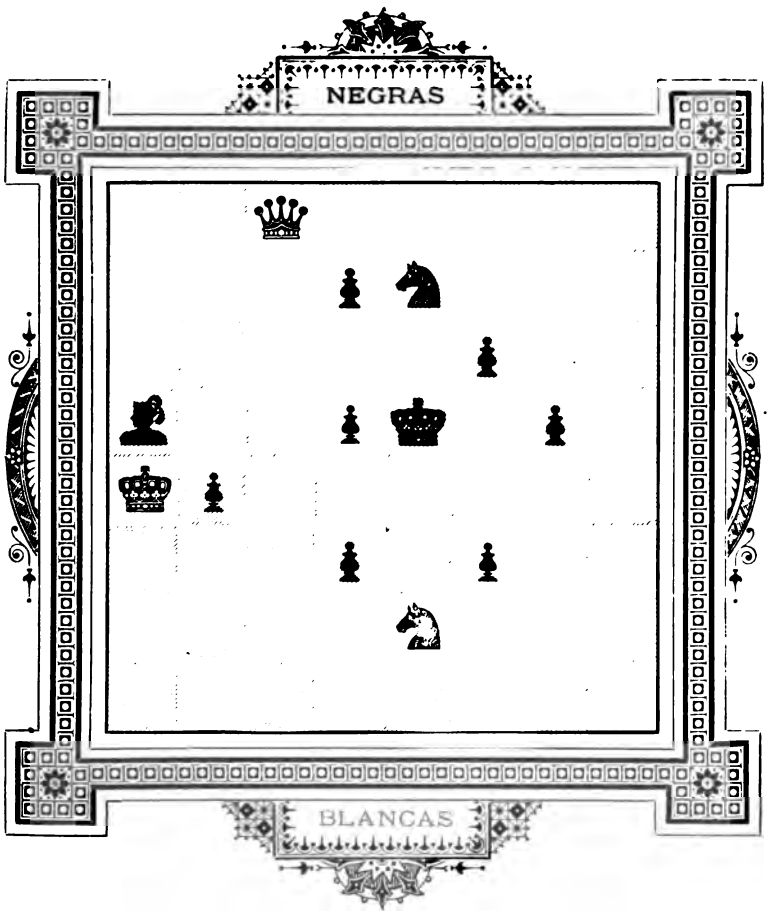

M en 3

J. CARBÓ Y BATLLE

Nº 54

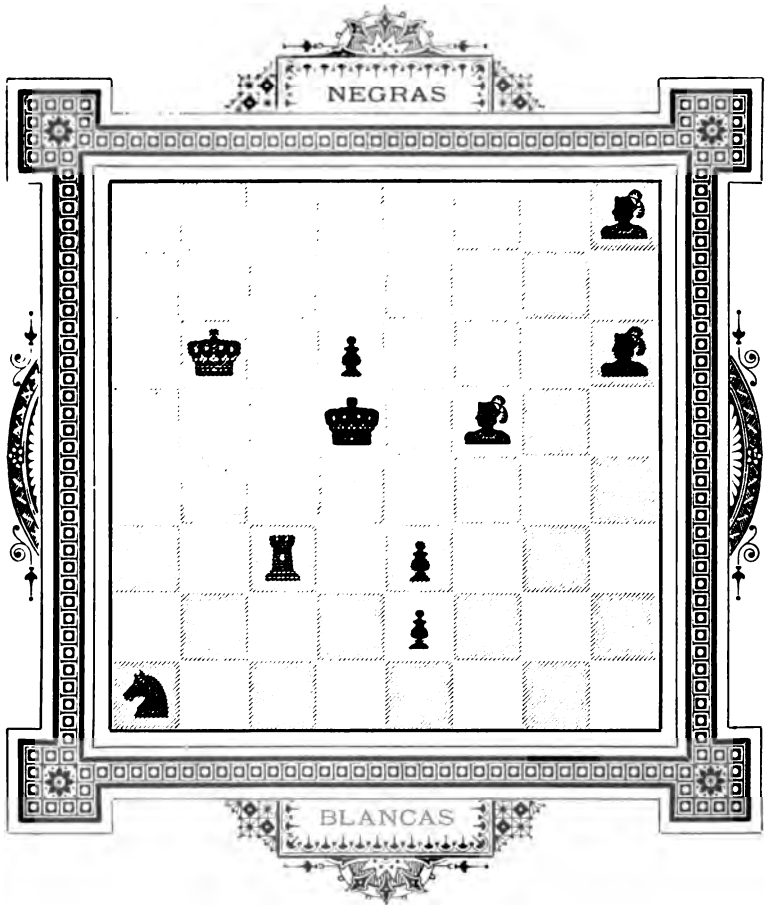

M en 3

J. DRUDIS

Nº 55

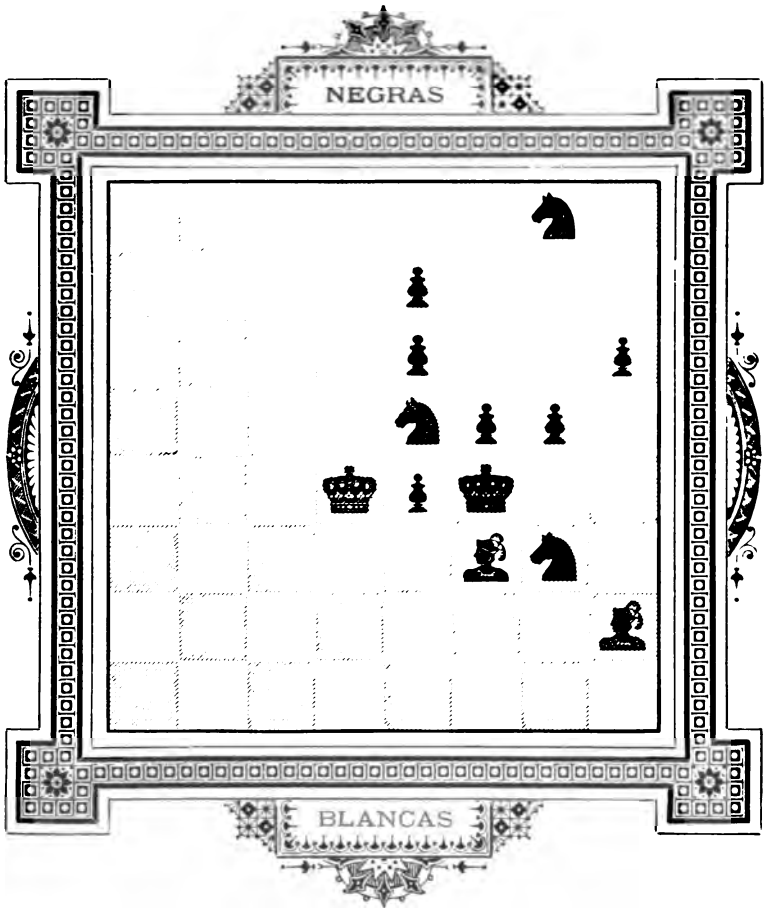

M en 3

E. ESTORCH

Nº 56

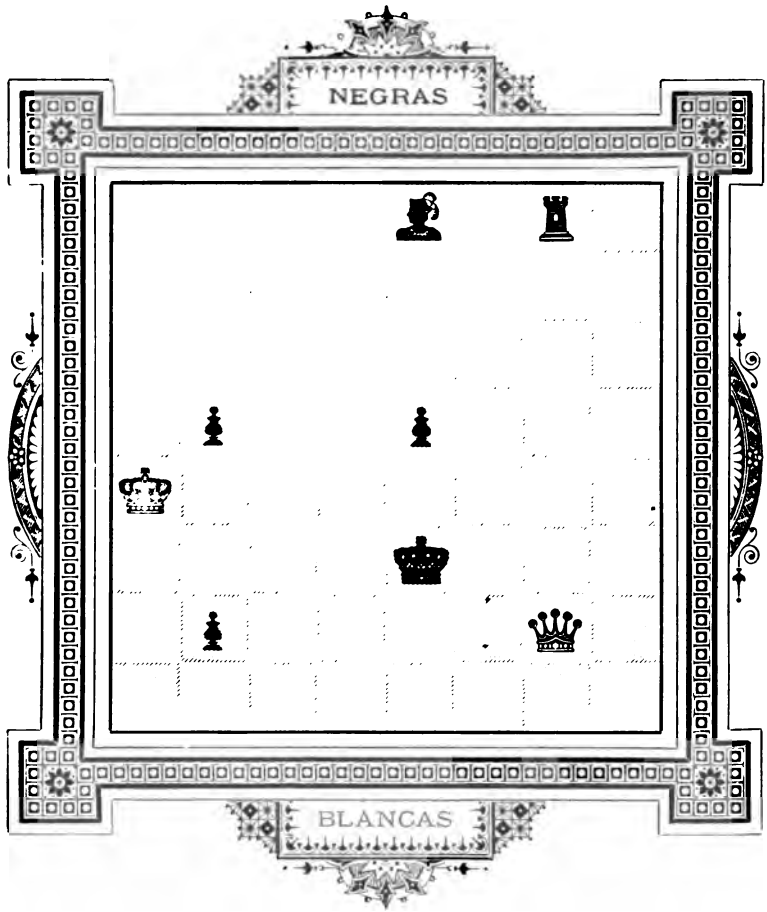

M en 3

E. ESTORCH

Nº 57

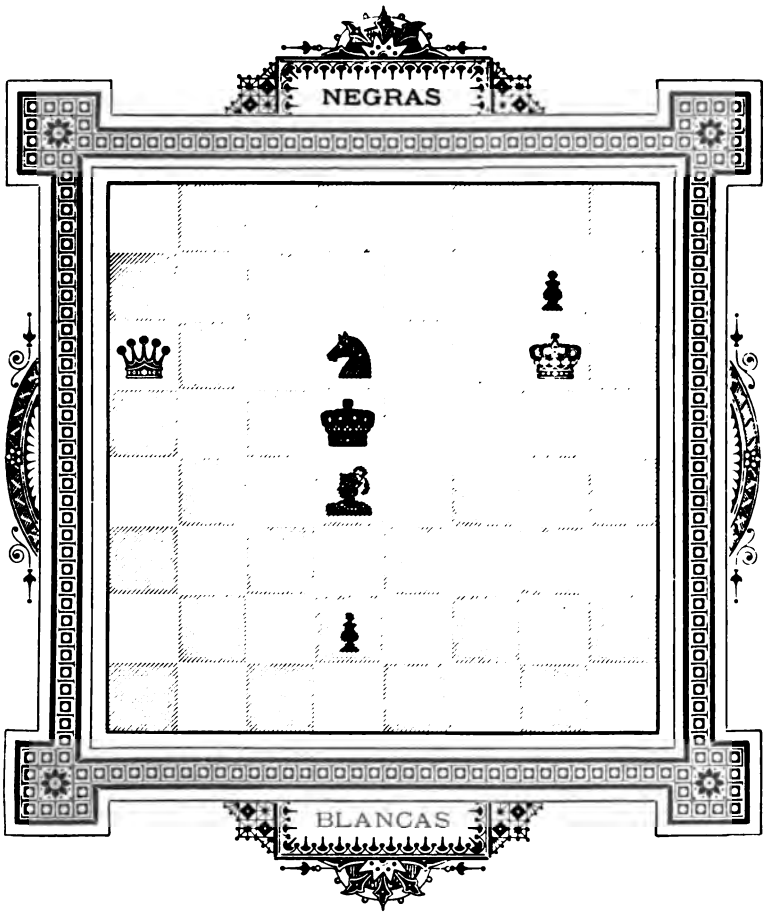

M en 3

D. GALCERÁN

Nº 58

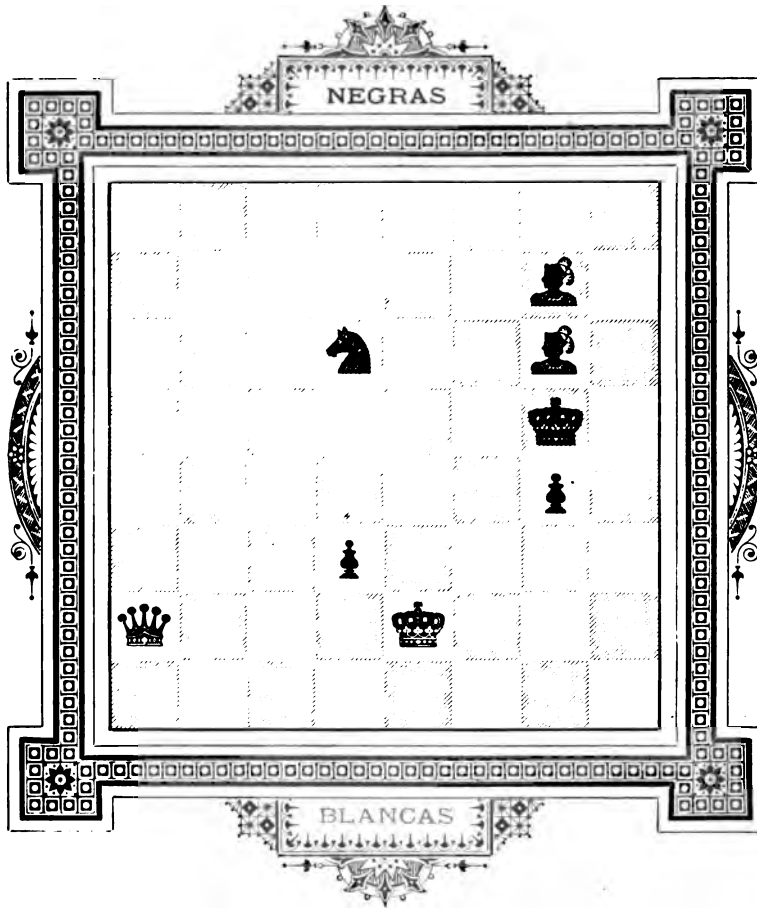

M en 3

D. GALCERÁN

Nº 59

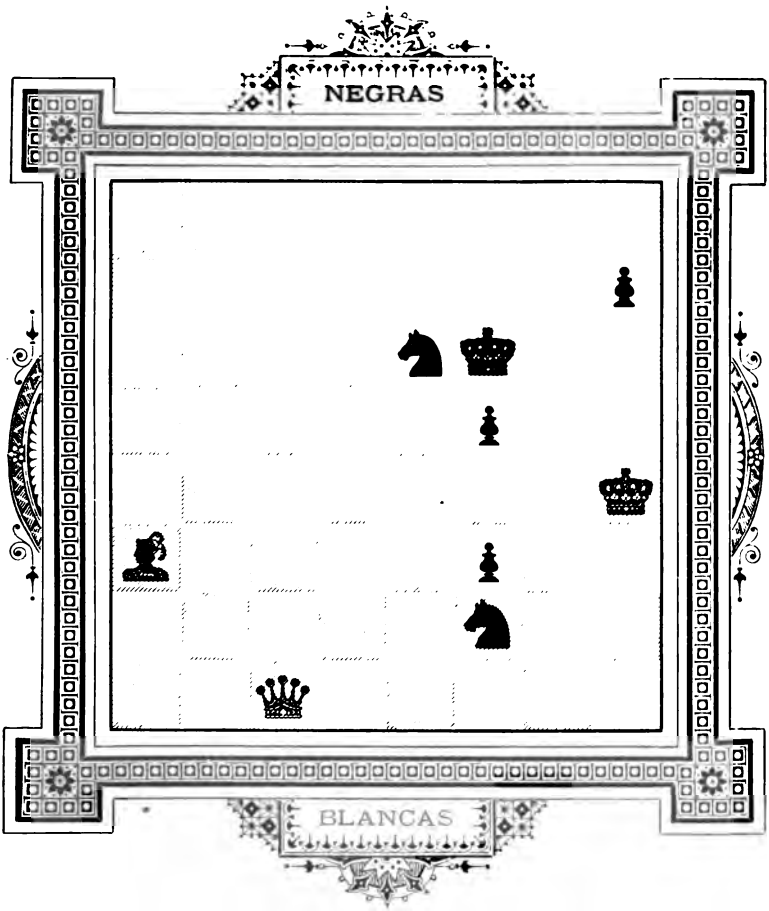

M en 3

V. MARÍN

Nº 60

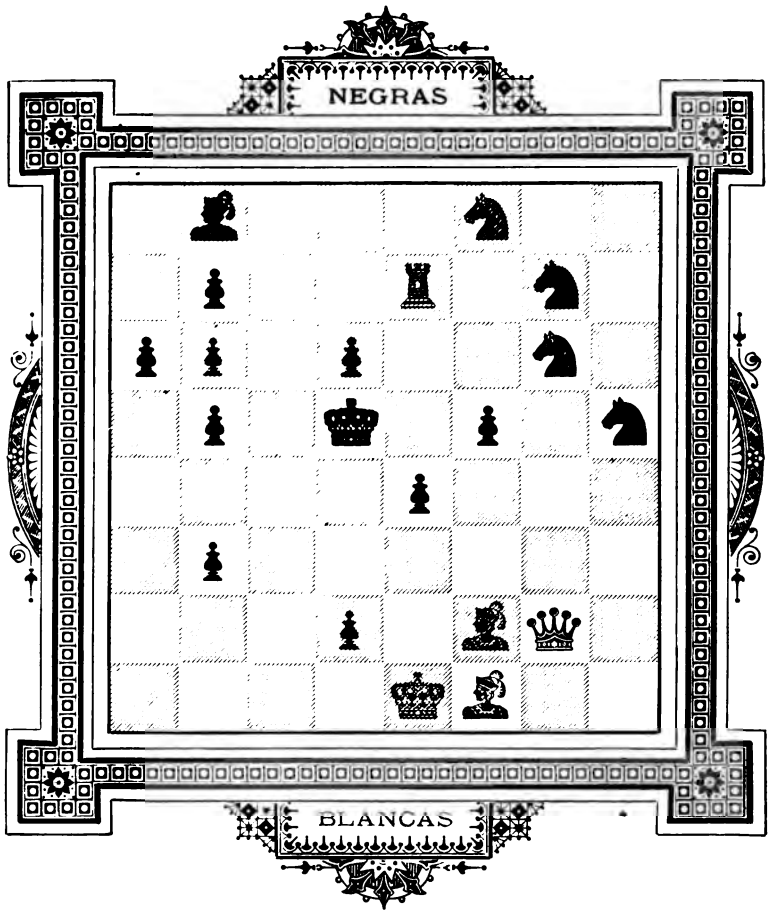

M en 3

V. MARÍN

Nº 61

M en 3

V. MARÍN

Nº 62

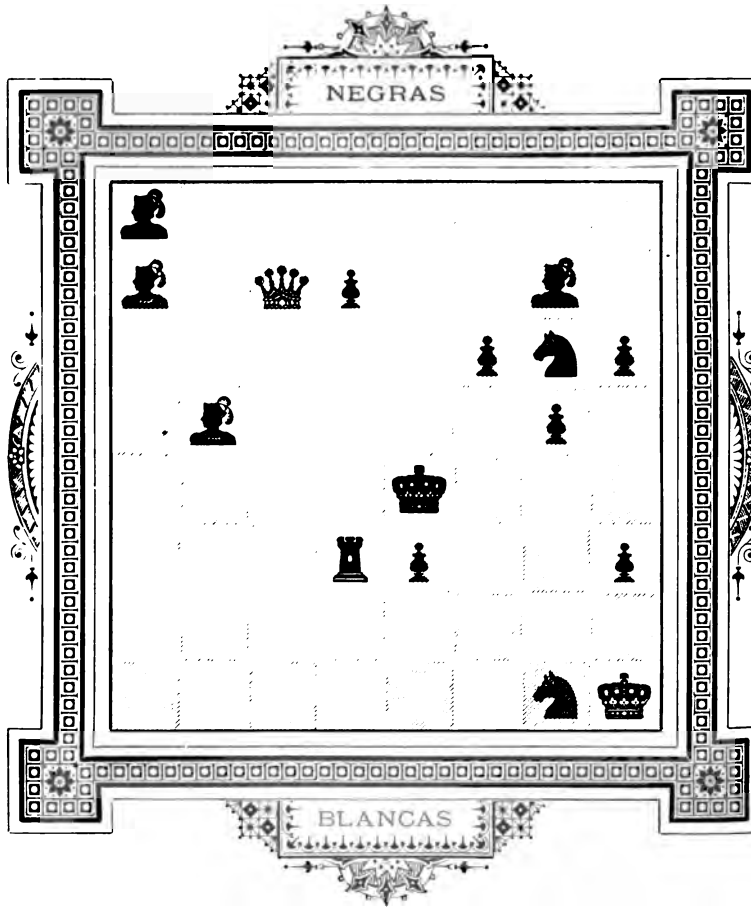

M en 3

V. MARÍN

Nº 63

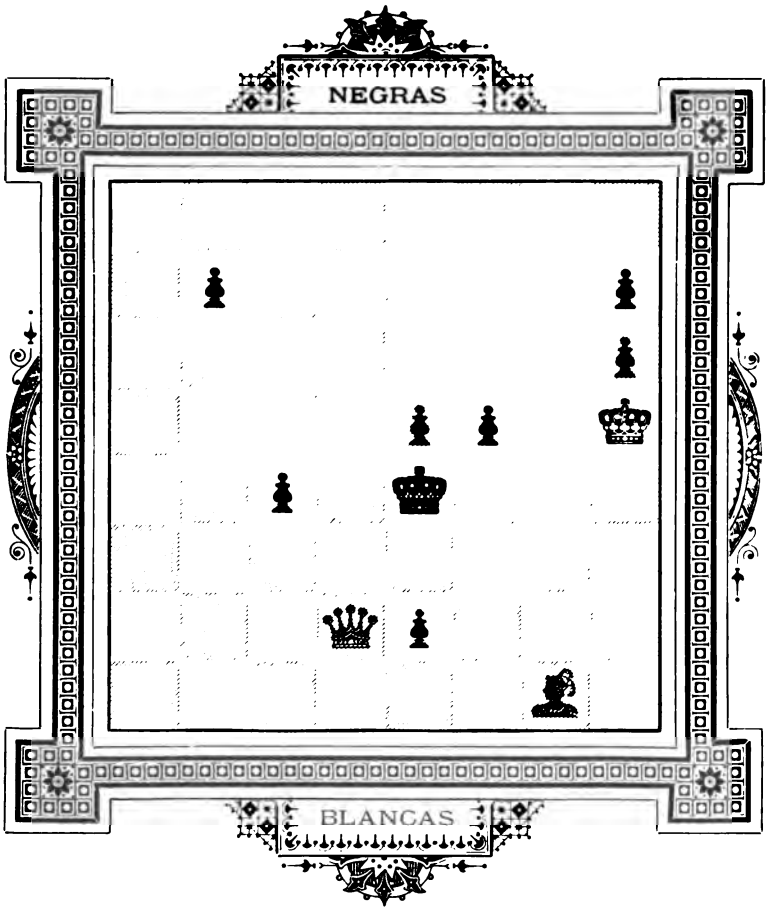

M en 3

V. MARÍN

Nº 64

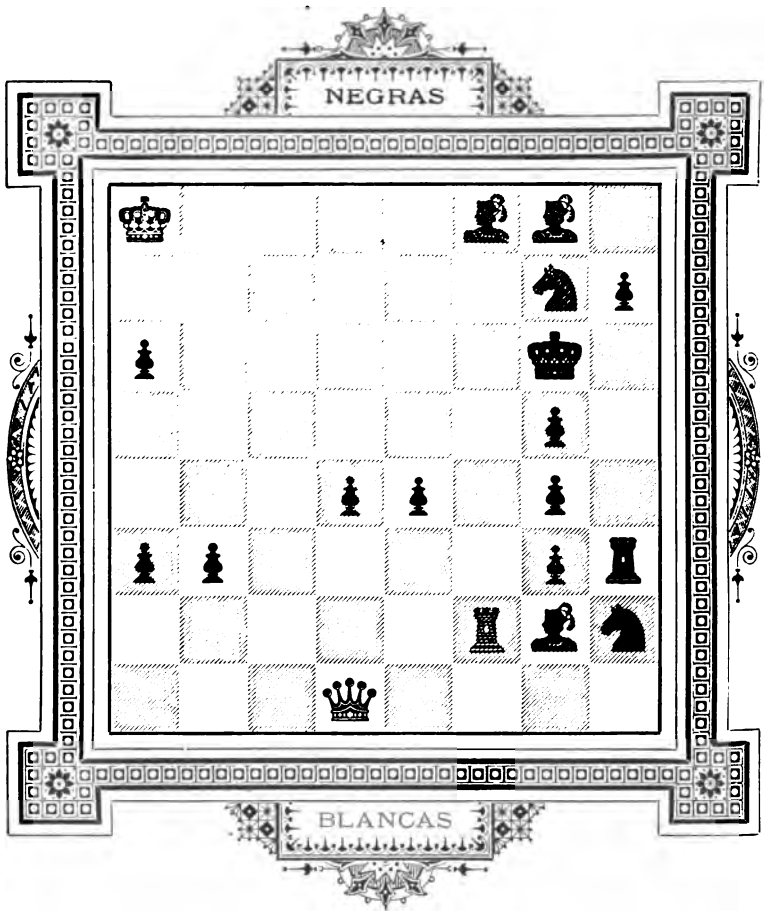

M en 3

V. MARÍN

Nº 65

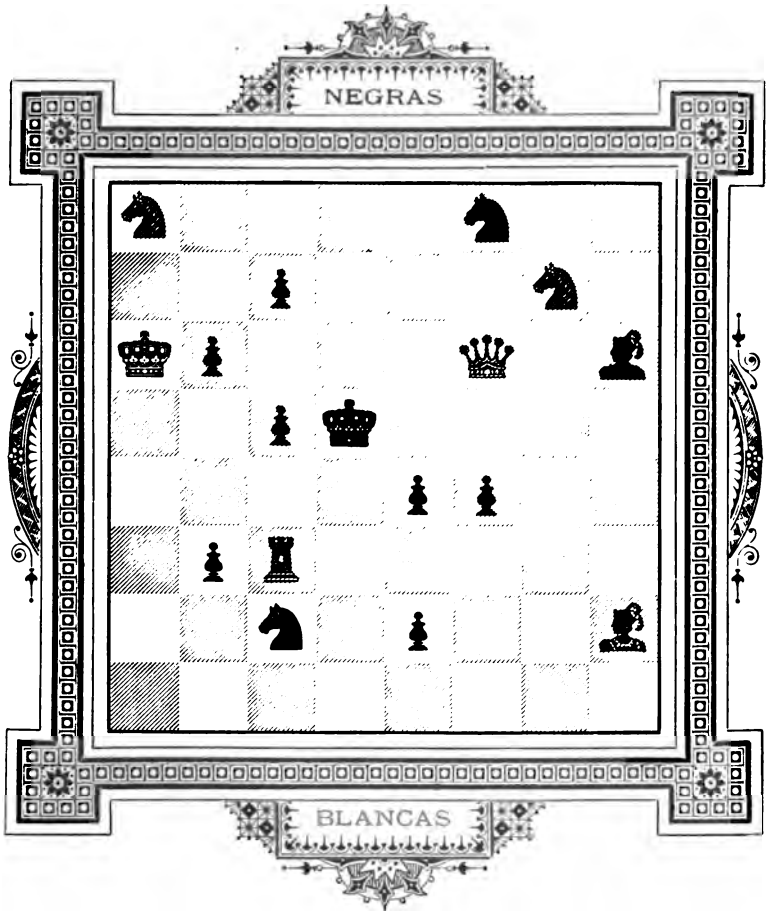

M en 3

V. MARÍN

Nº 66

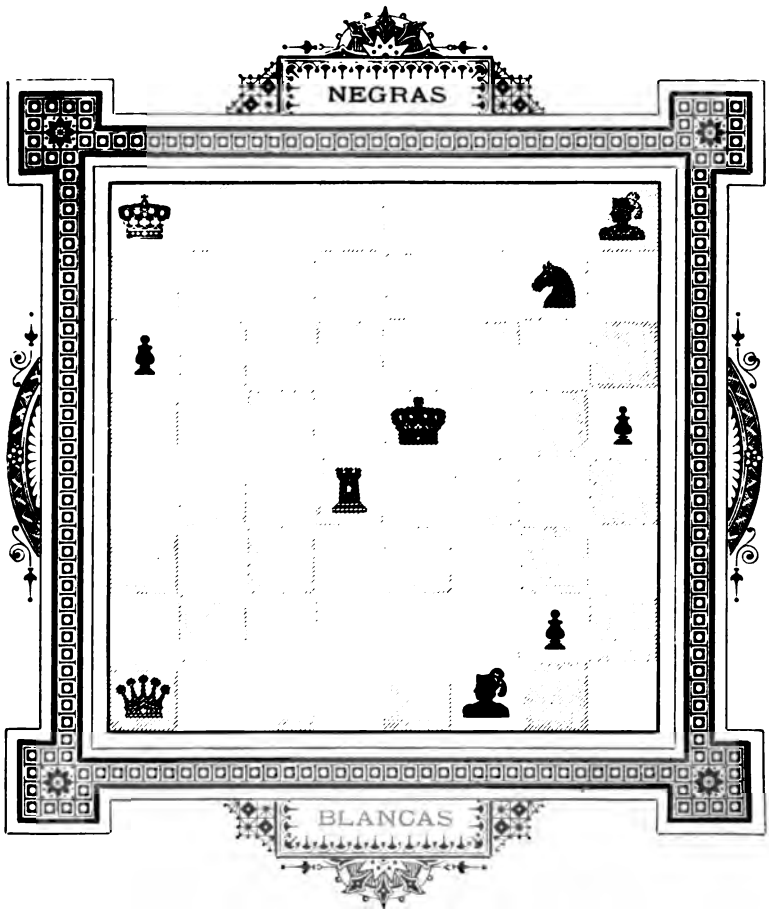

M en 3

V. MARÍN

Nº 67

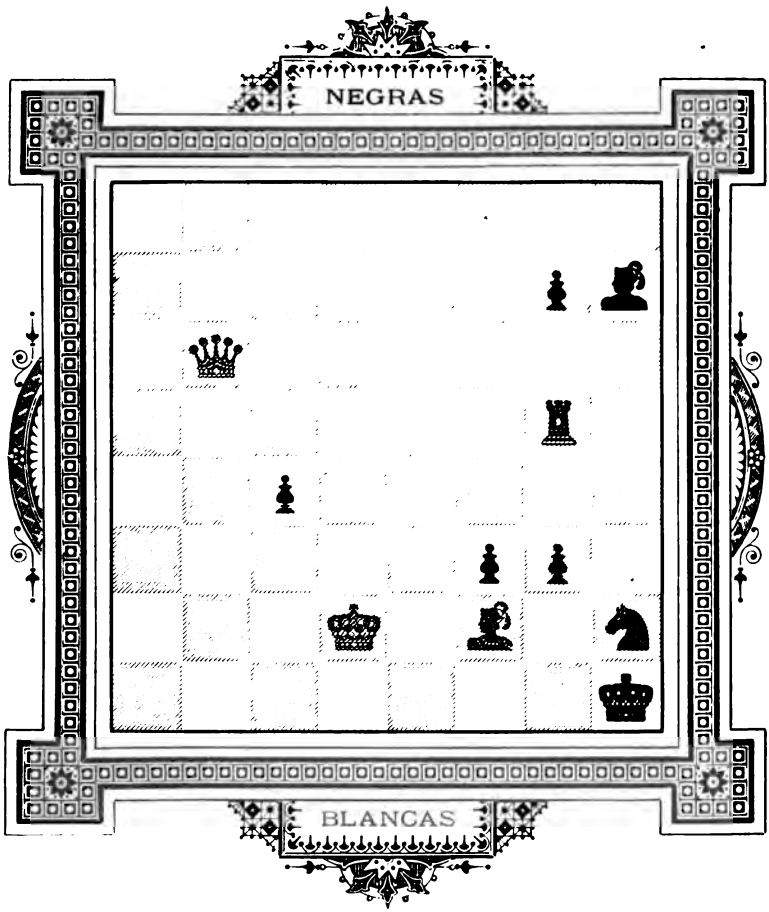

M en 3

V. MARÍN

Nº 68

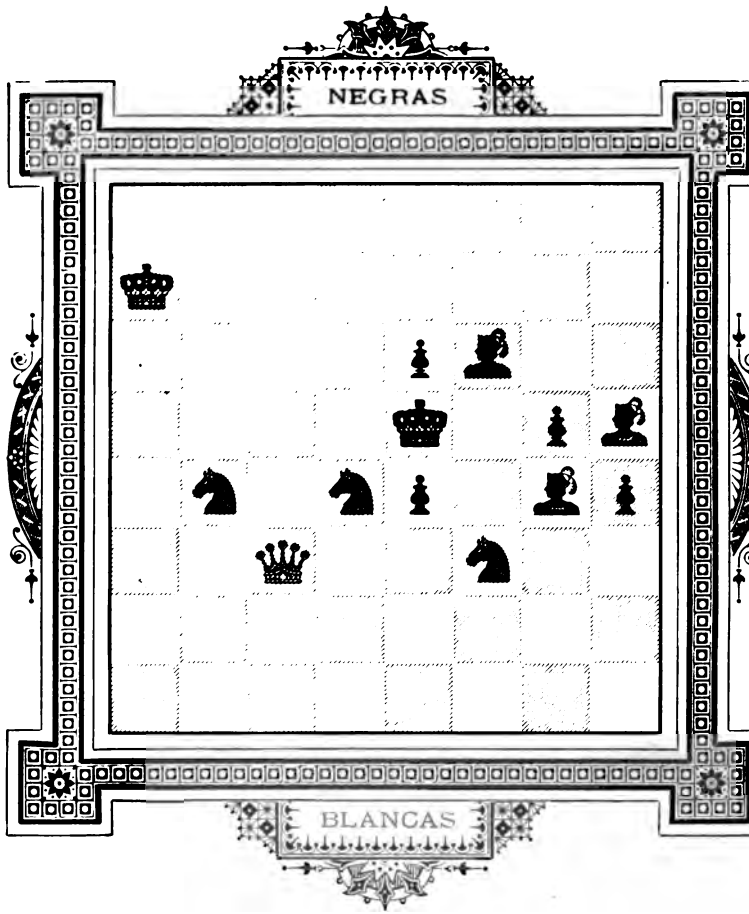

M en 3

V. MARÍN

Nº 69

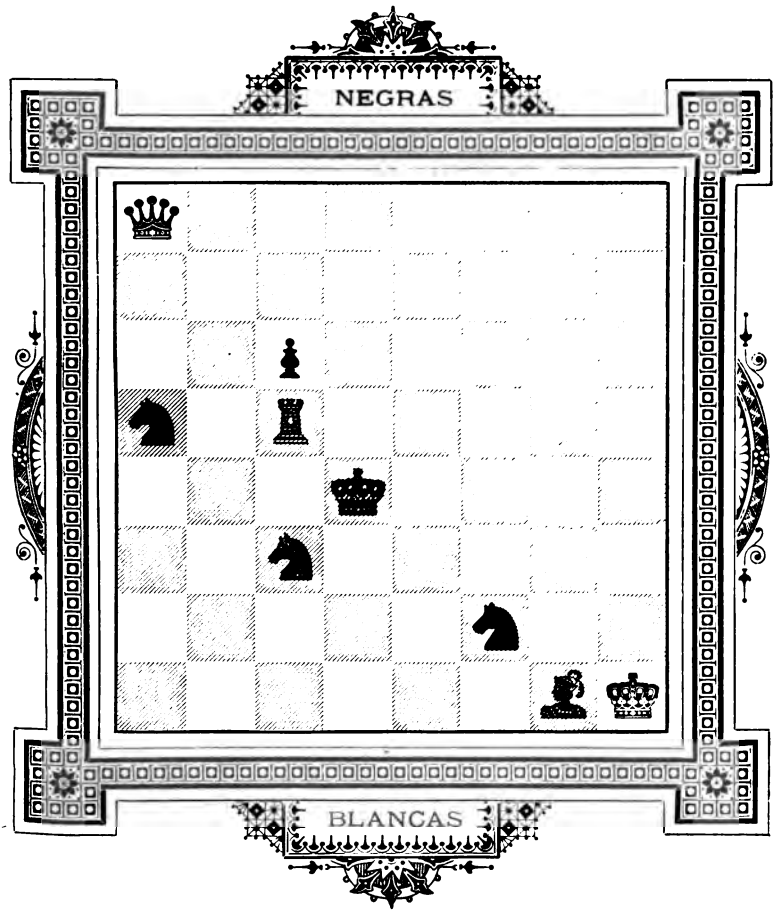

M en 3

V. MARÍN

Nº 70

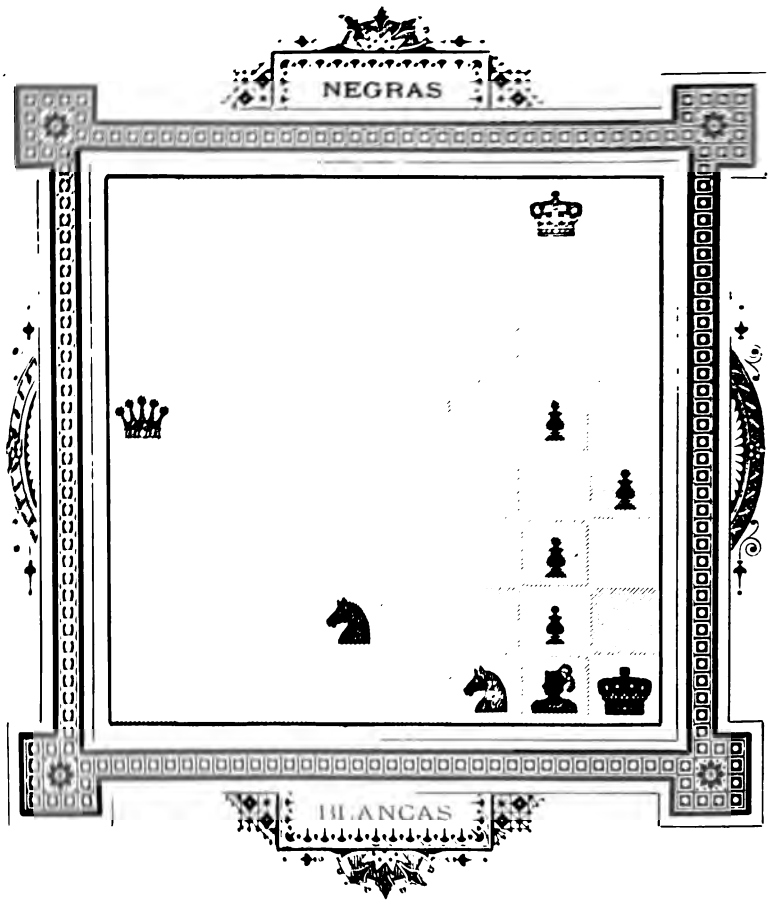

M en 3

V. MARÍN

Nº 71

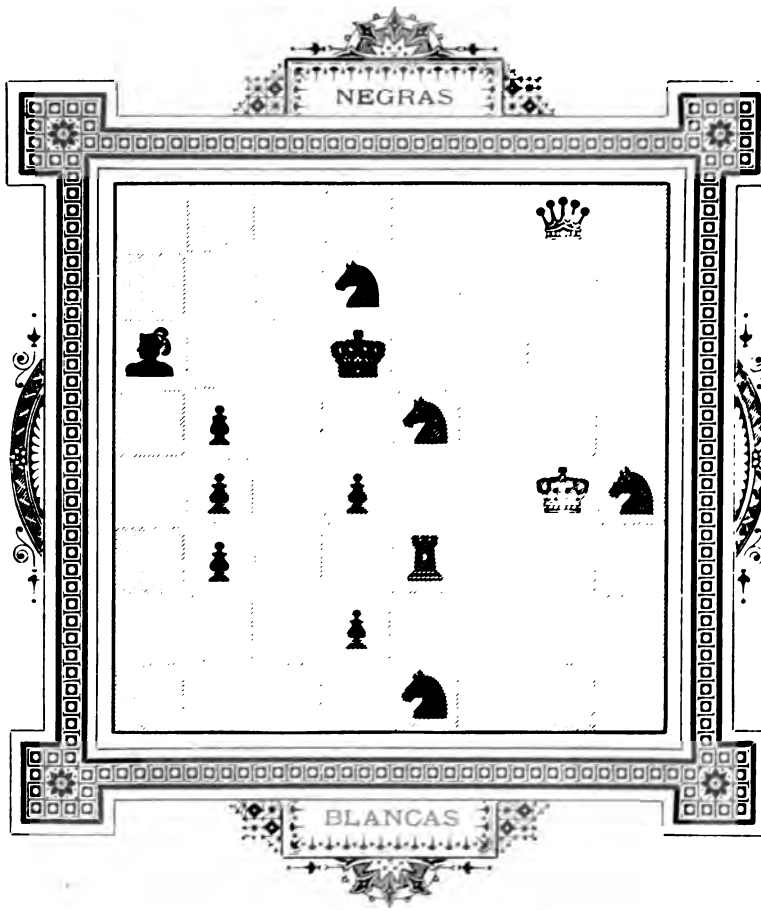

M en 3

V. MARÍN

Nº 72

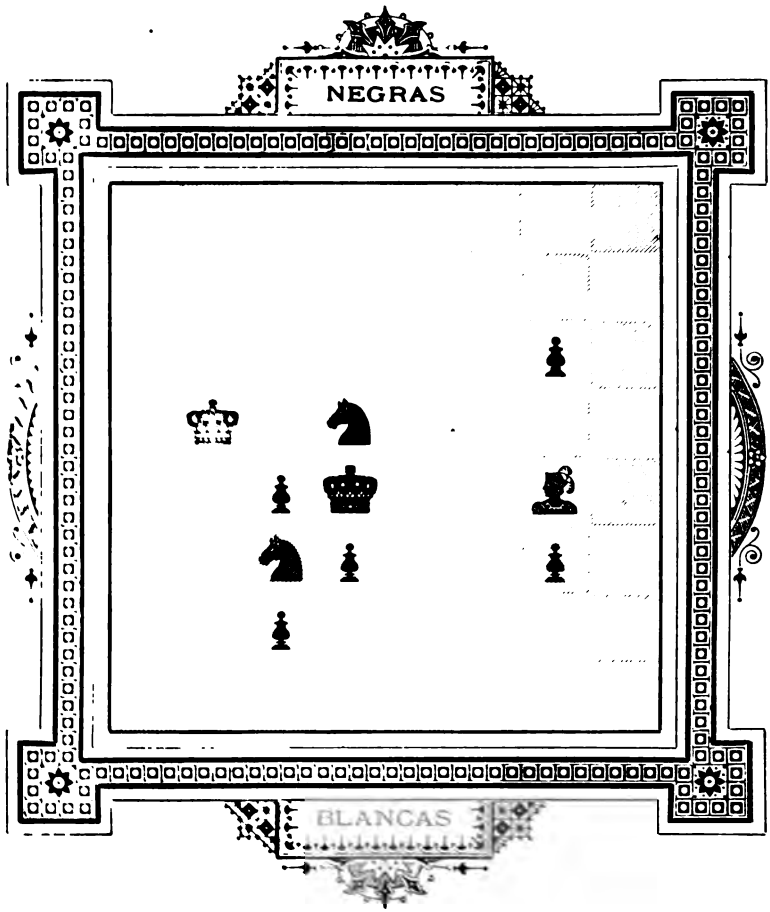

M en 3

V. MARÍN

Nº 73

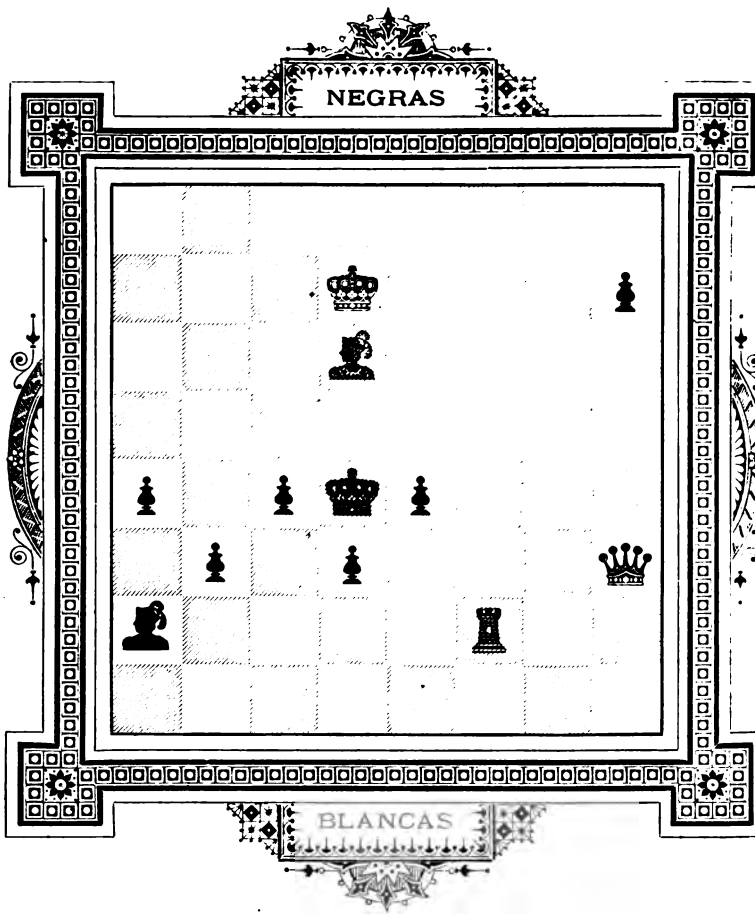

M en 3

N: 74

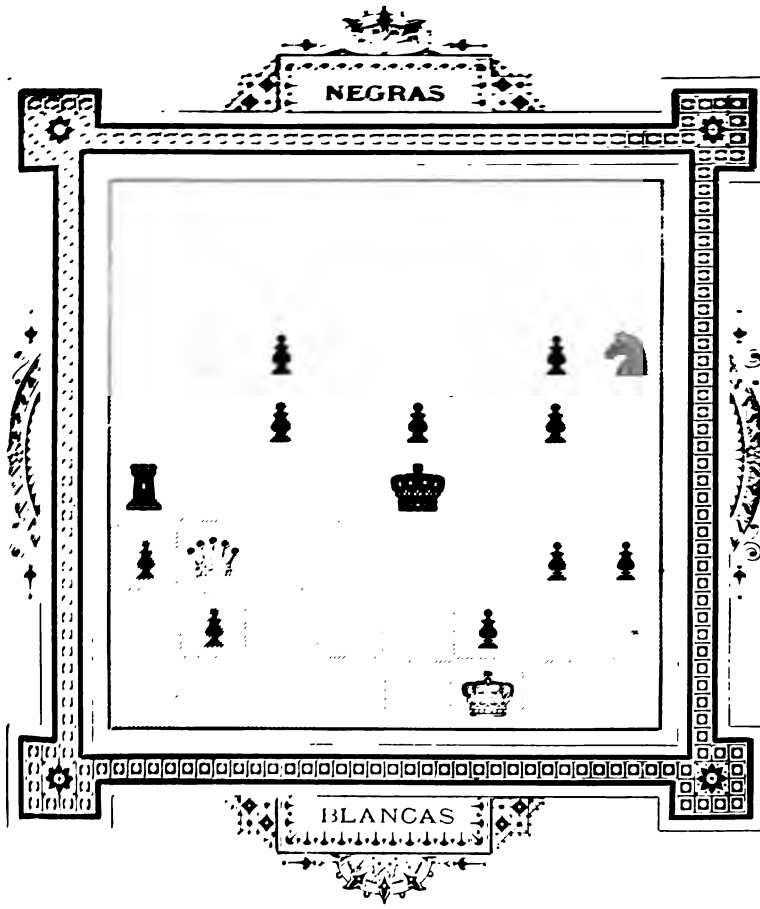

M en 3

V. MARÍN

Nº 75

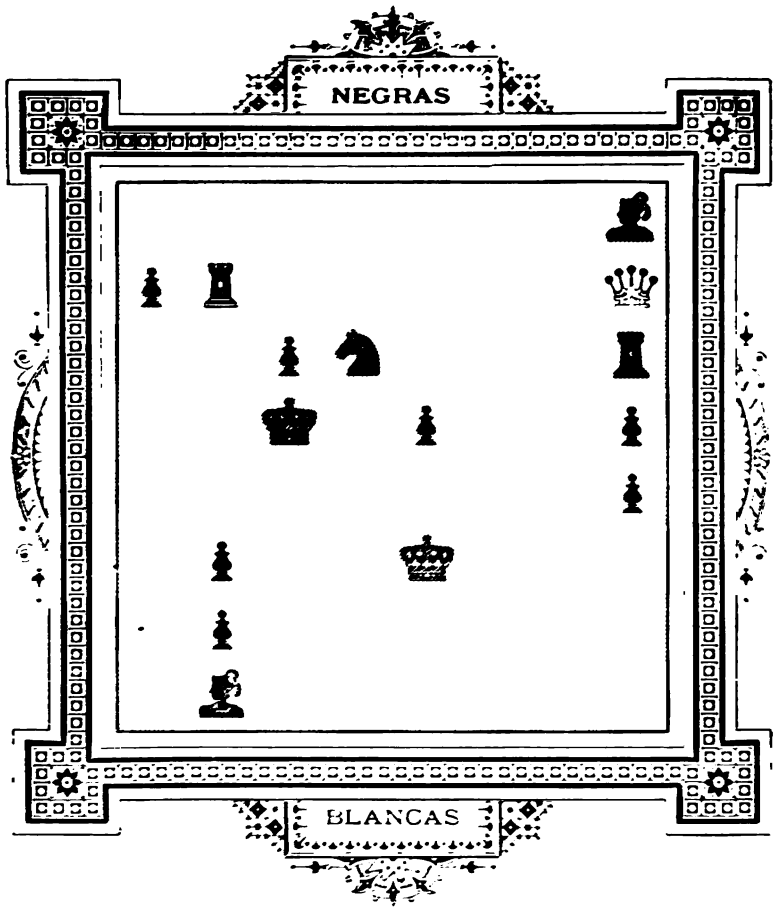

M en 3

V. MARÍN

Nº 76

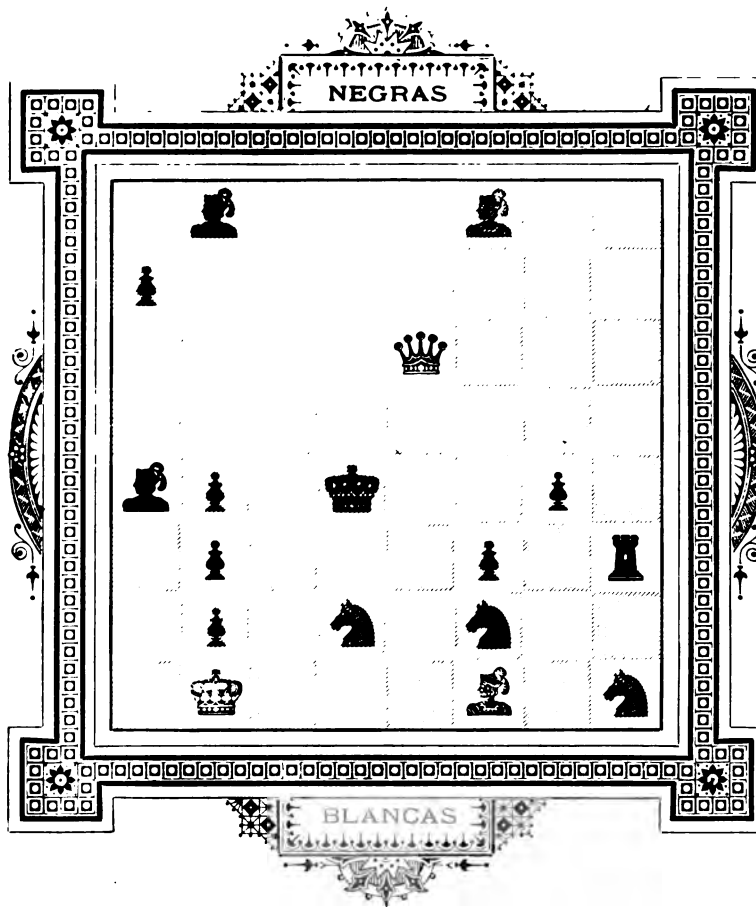

M en 3

V. MARÍN

Nº 77

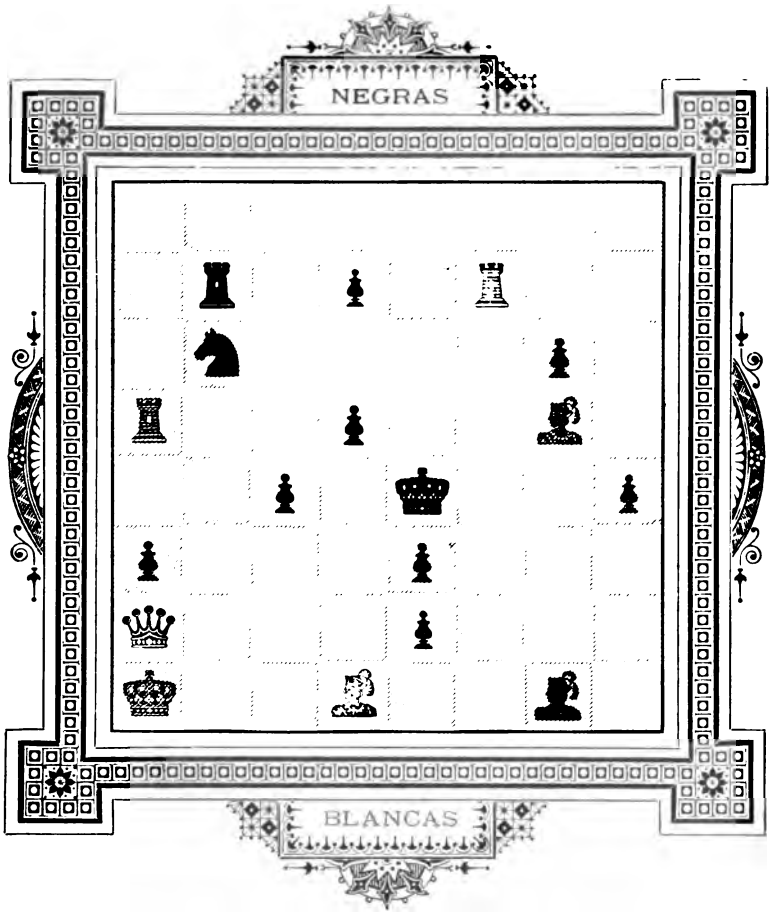

M en 3

V. MARÍN

Nº 78

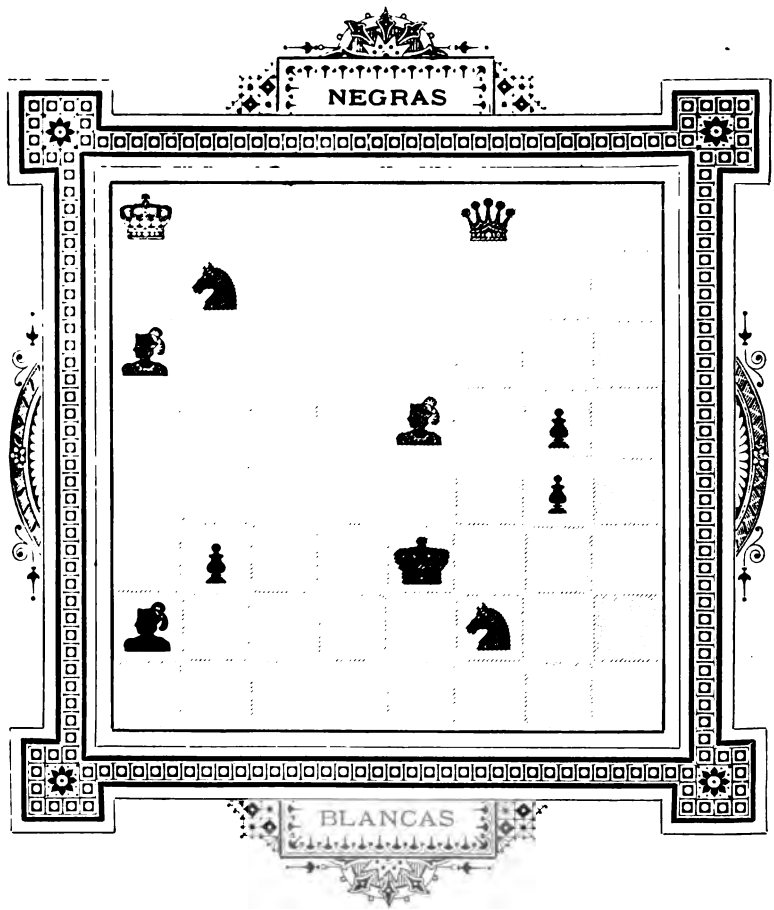

M en 3

V. MARÍN

Nº 79

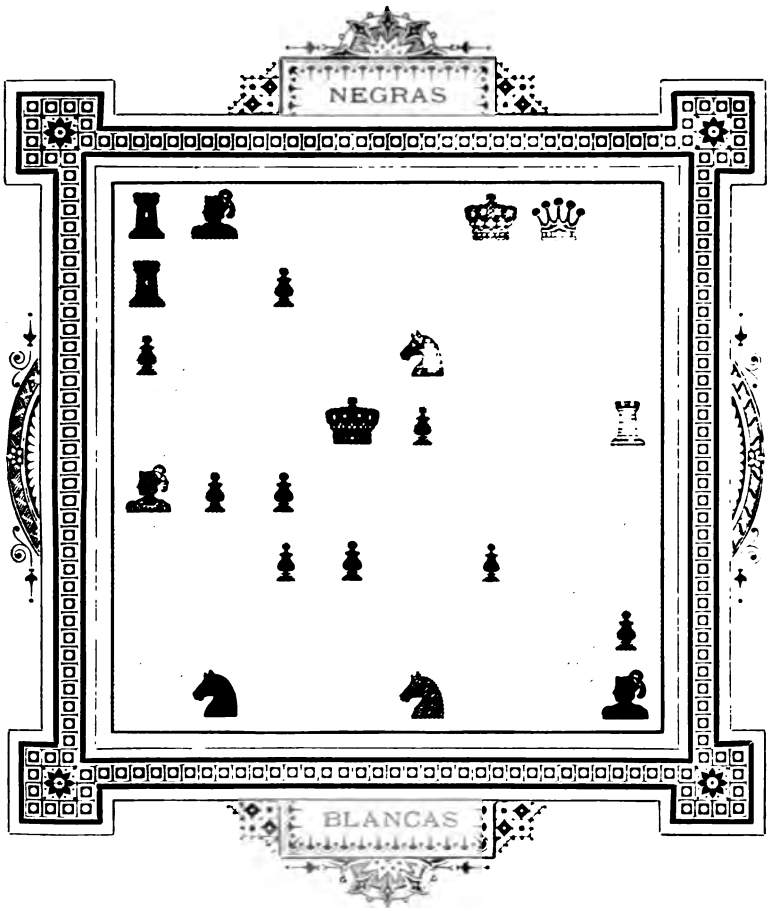

M en 3

V. MARÍN

N.º 80

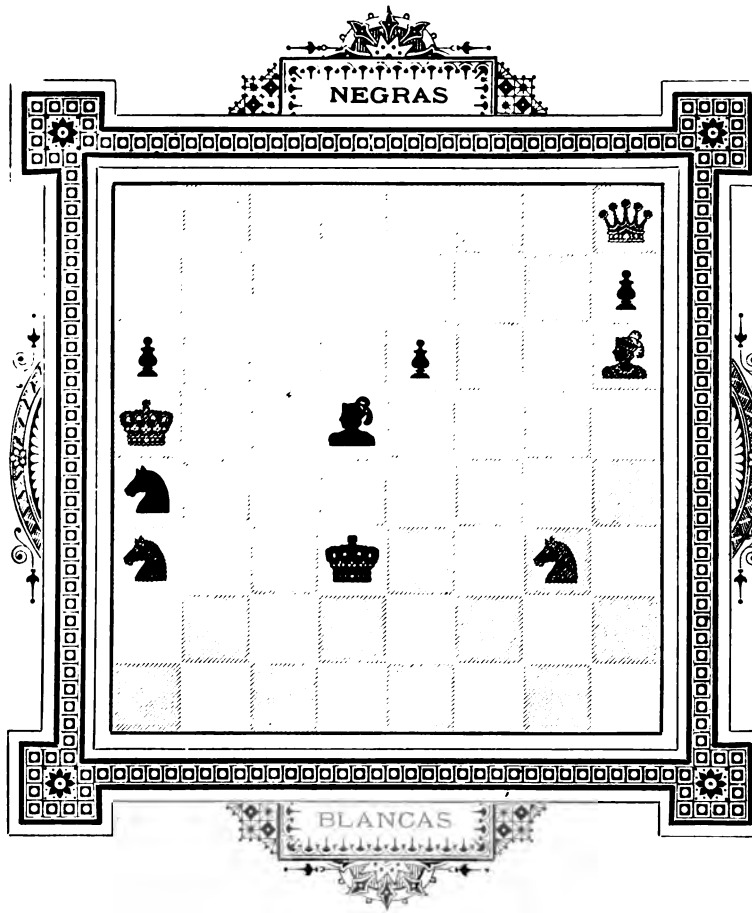

M en 3

V. MARÍN

Nº 81

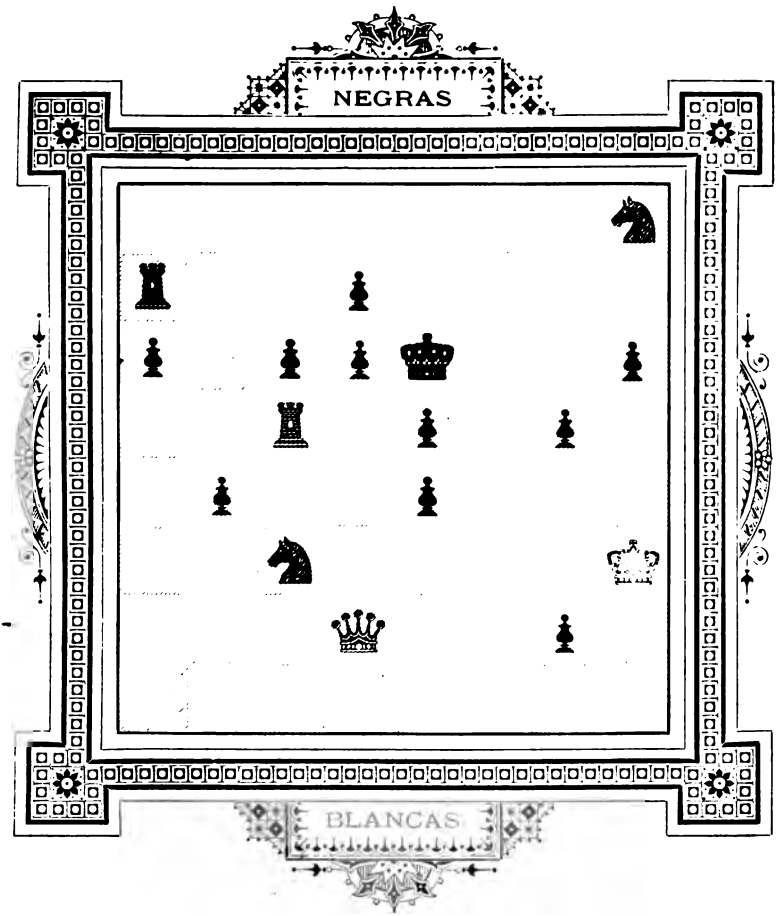

M en 3

V. MARÍN

Nº 82

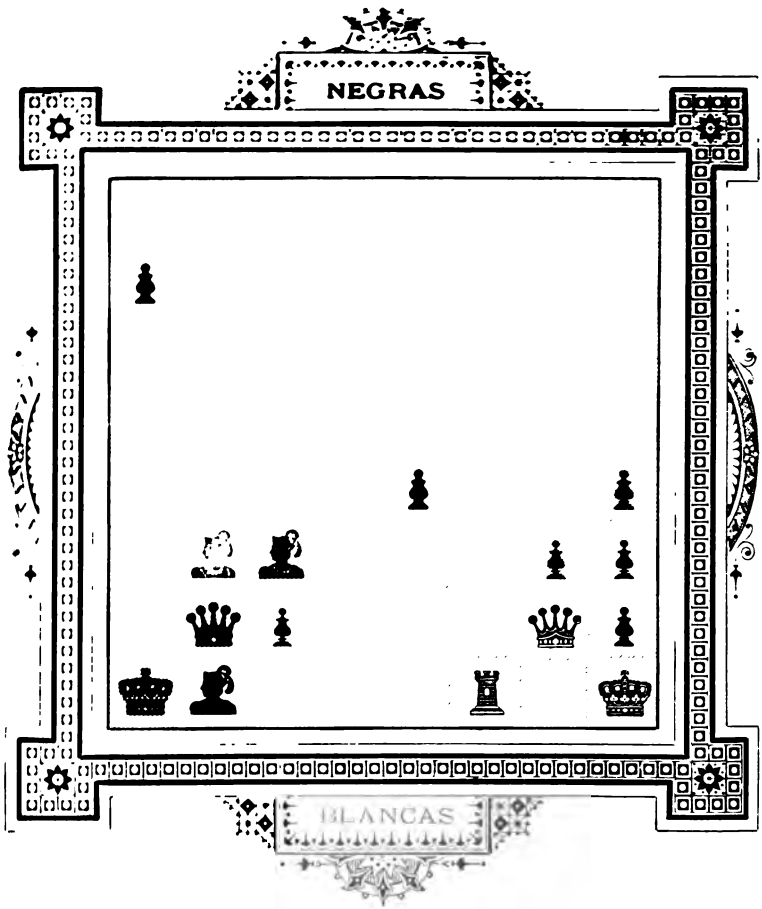

M en 3

V. MARÍN

Nº 83

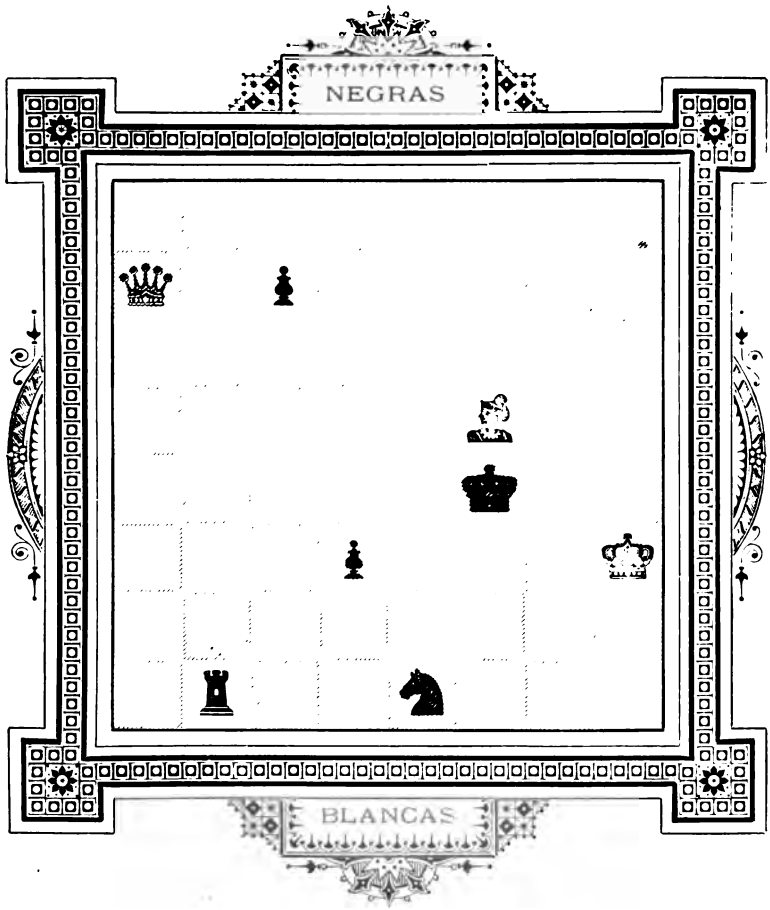

M en 3

V. MARÍN

Nº 84

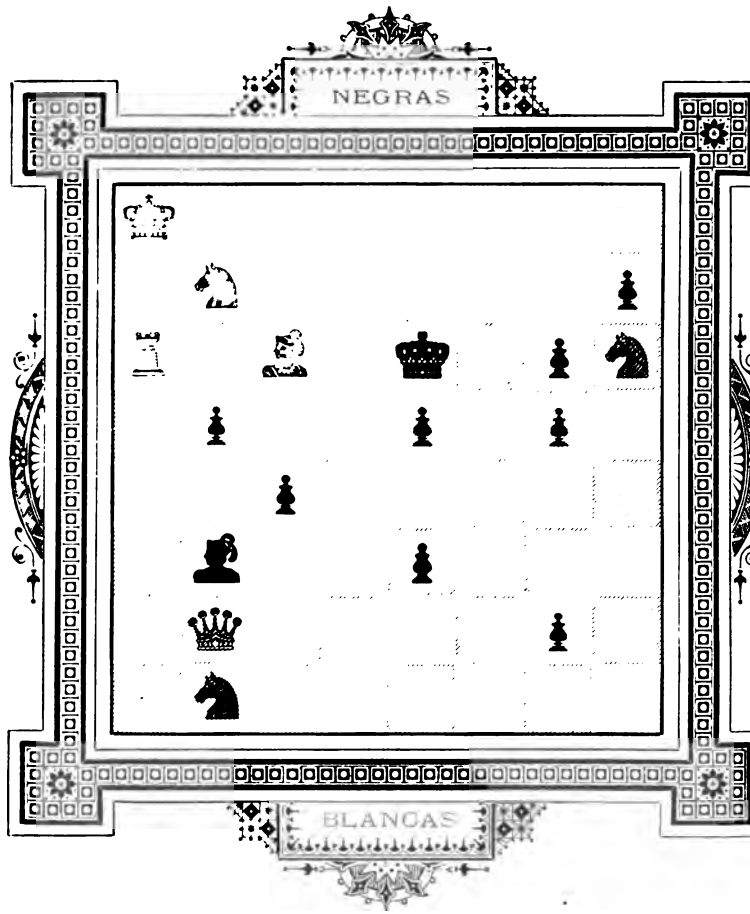

M en 3

V. MARÍN

Nº 85

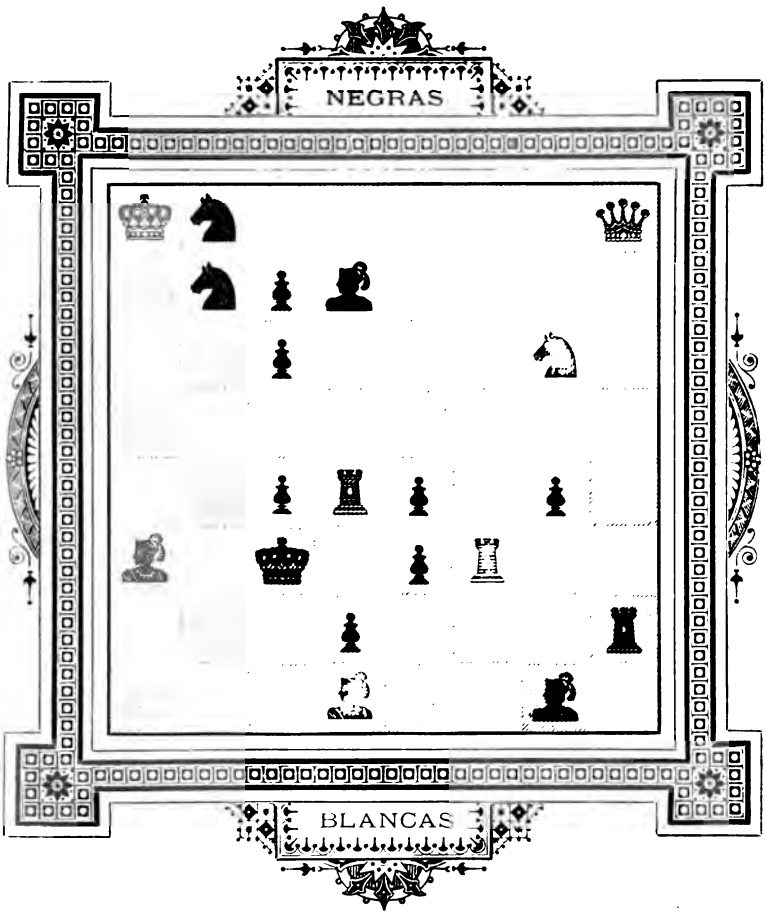

M en 3

V. MARÍN

Nº 86

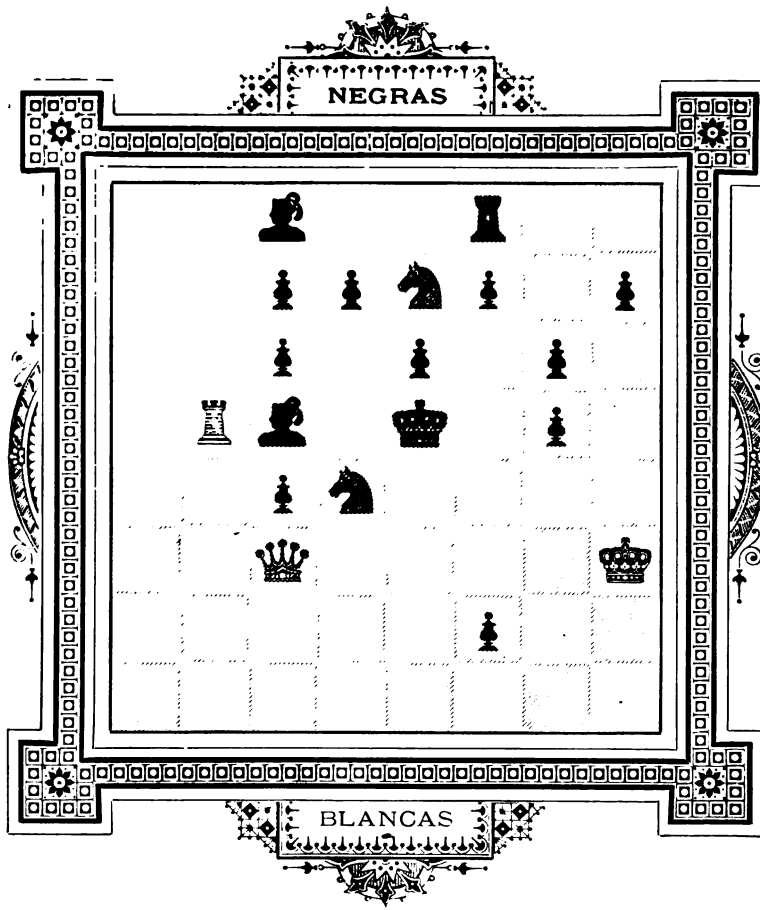

M en 3

V. MARÍN

Nº 87

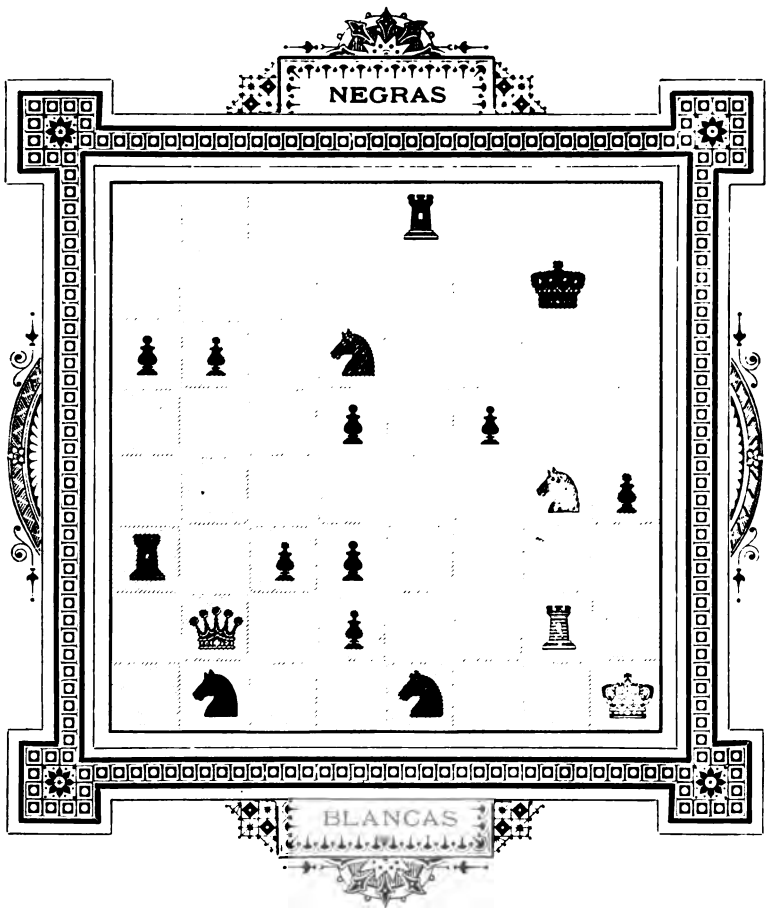

M en 3

V. MARÍN

Nº 88

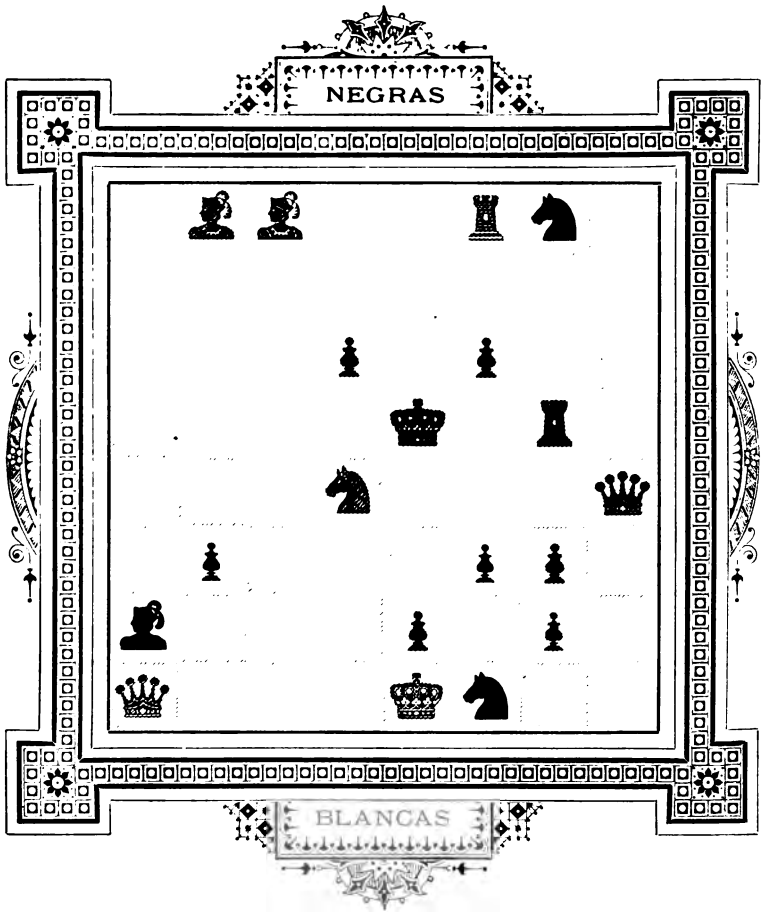

M en 3

J. PALUZIE

Nº 89

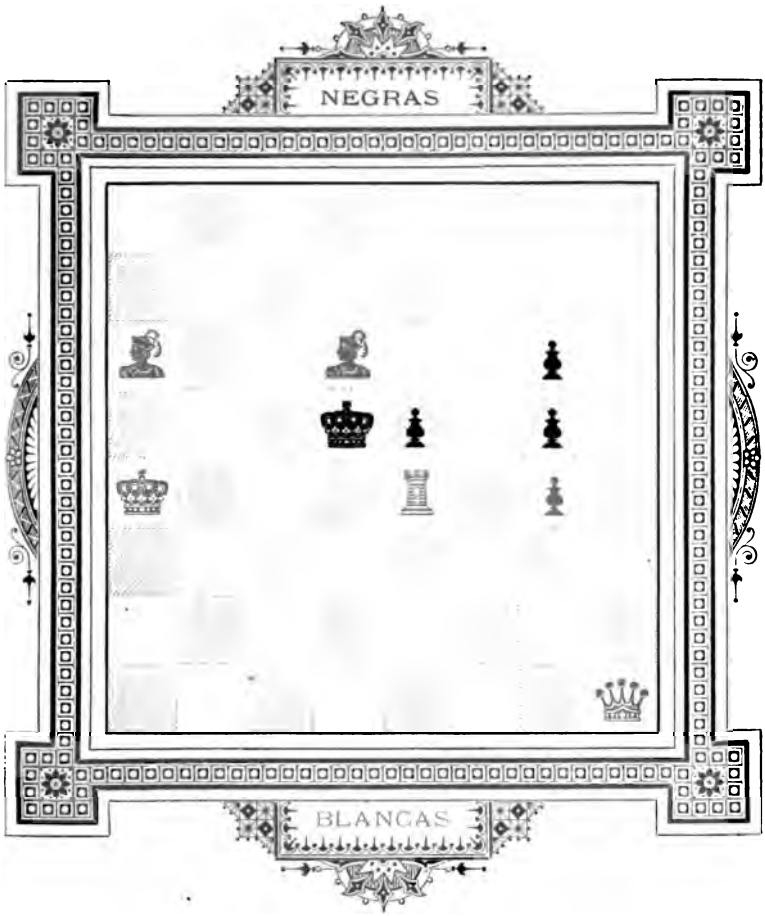

M en 3

J. PALUZIE

Nº 90

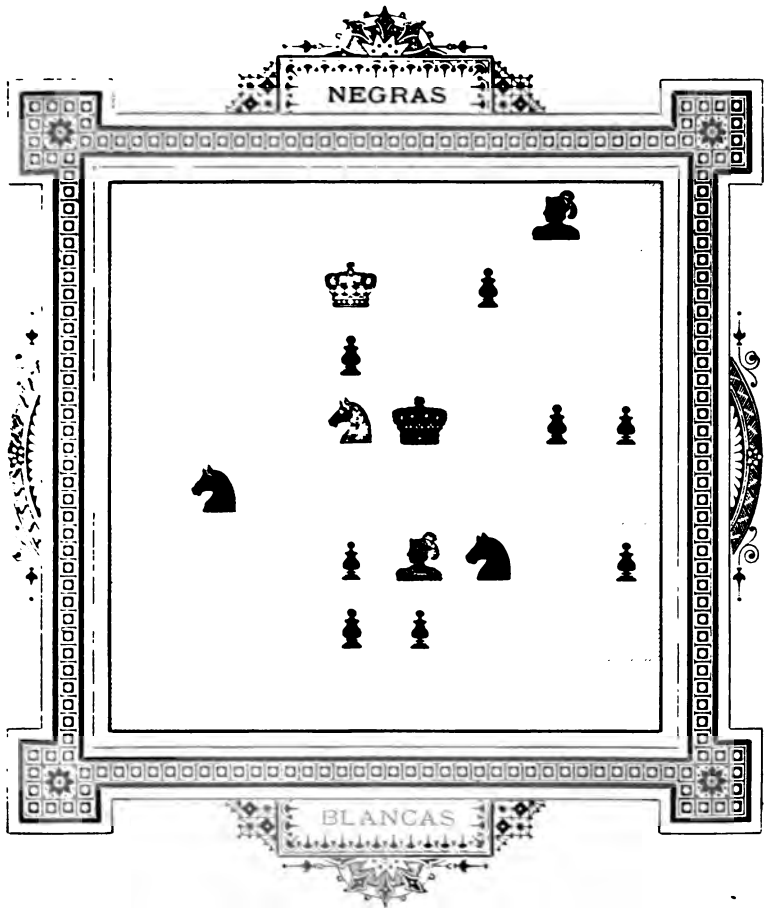

M en 3

J. PALUZIE

Nº 91

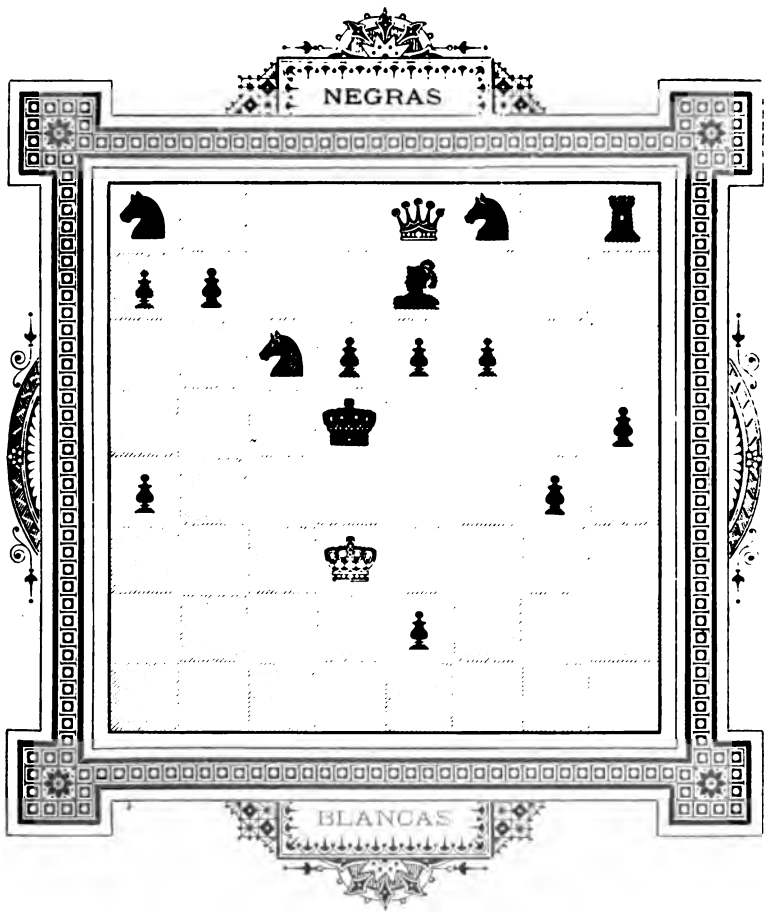

M en 3

P. RIERA

Nº 92

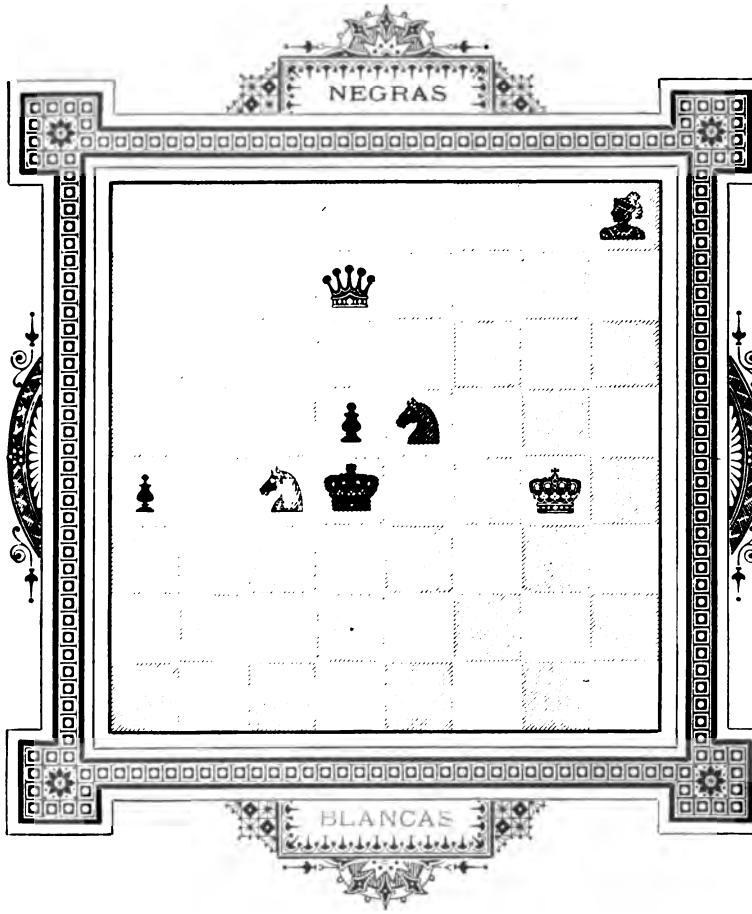

M en 3

P. RIERA

Nº 93

M en 3

P. RIERA

Nº 94

M en 3

P. RIERA

Nº 95

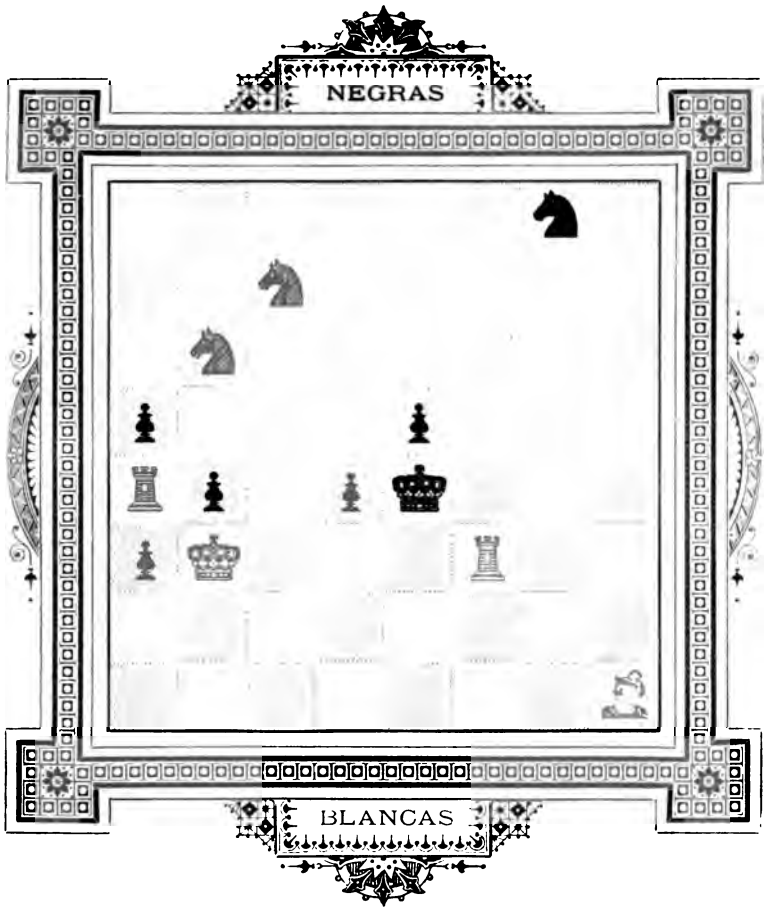

M en 3

N° 96

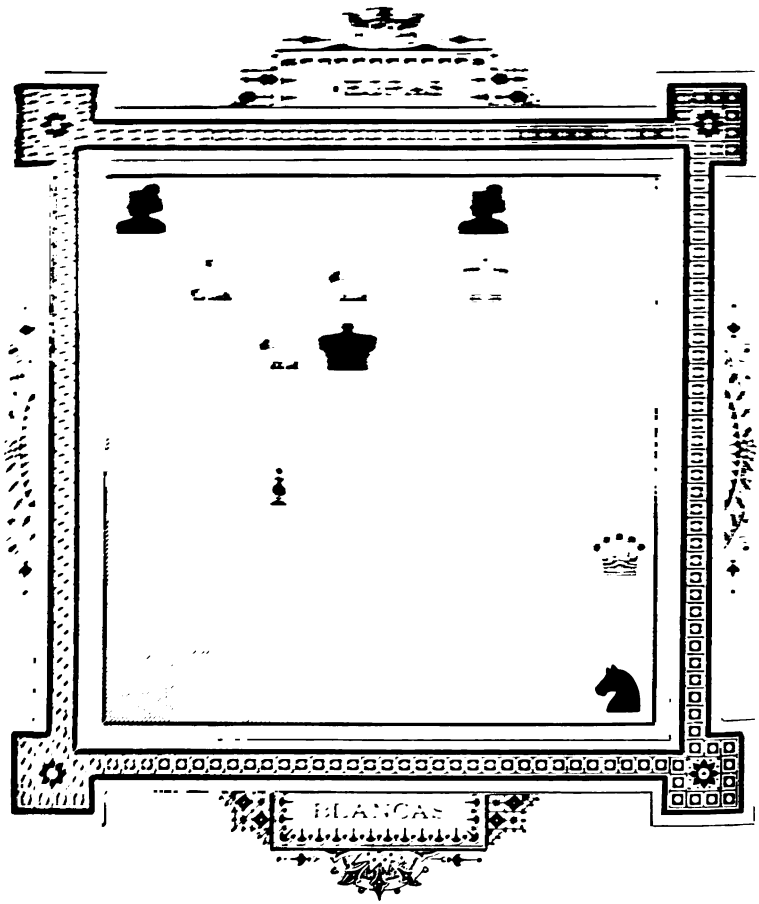

M en 3

P. RIERA

Nº 97

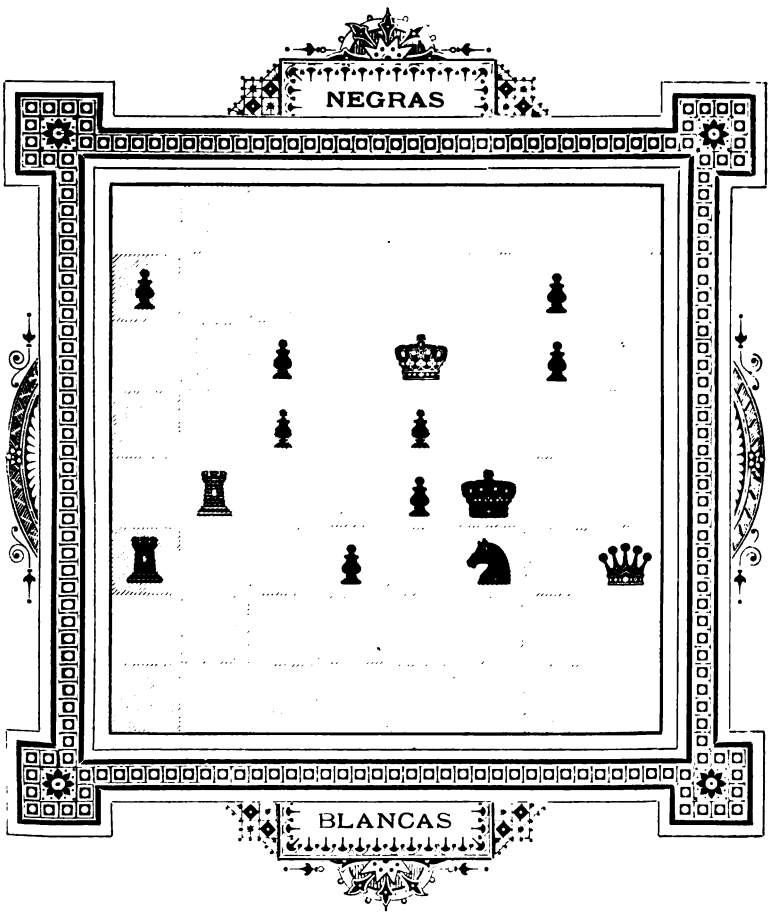

M en 3

P. RIERA

Nº 98

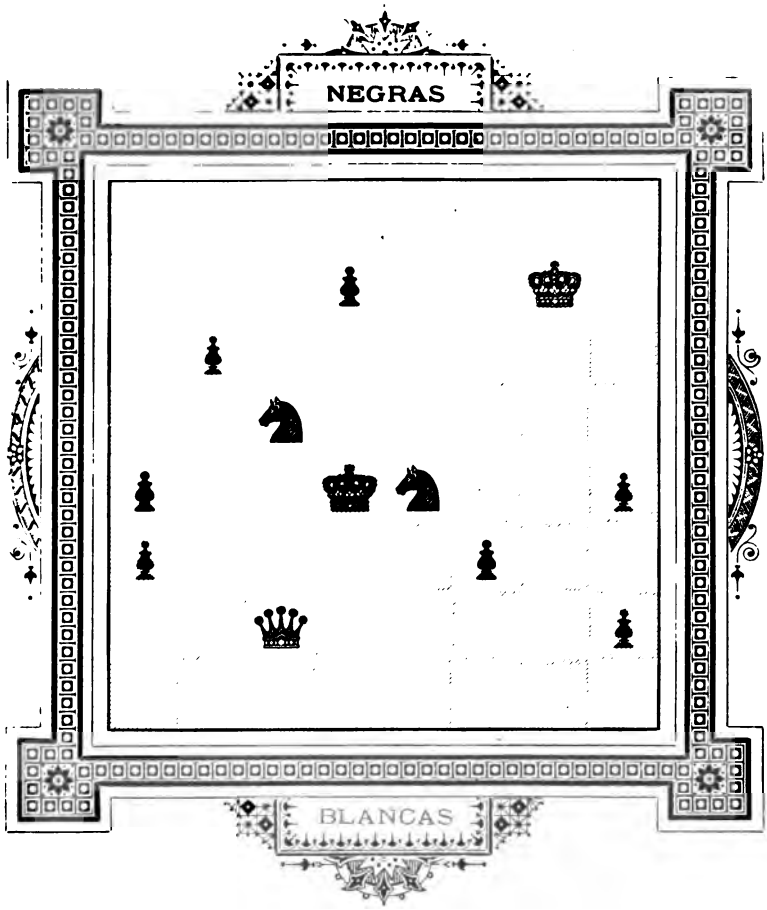

M en 3

P. RIERA

Nº 99

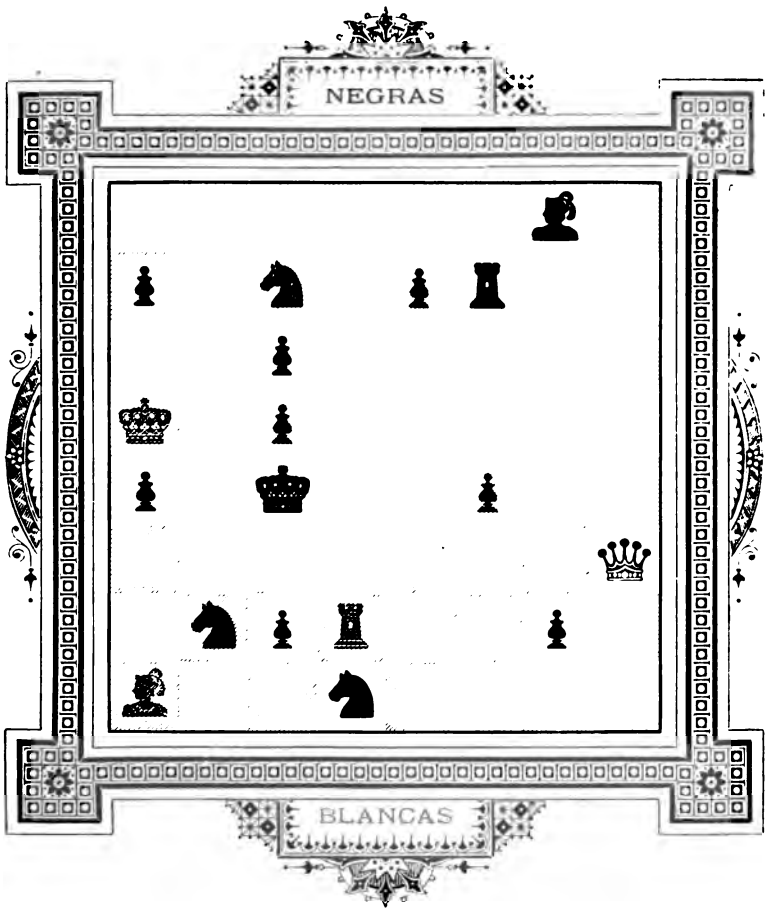

M en 3

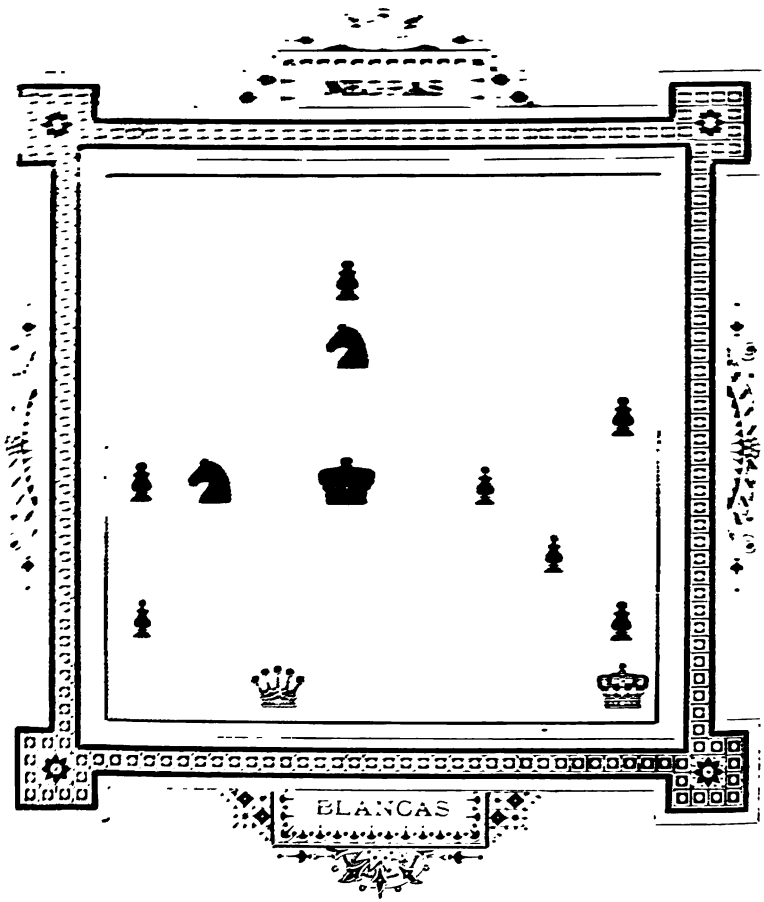

M en 3

J. TOLOSA Y CARRERAS

Nº 101

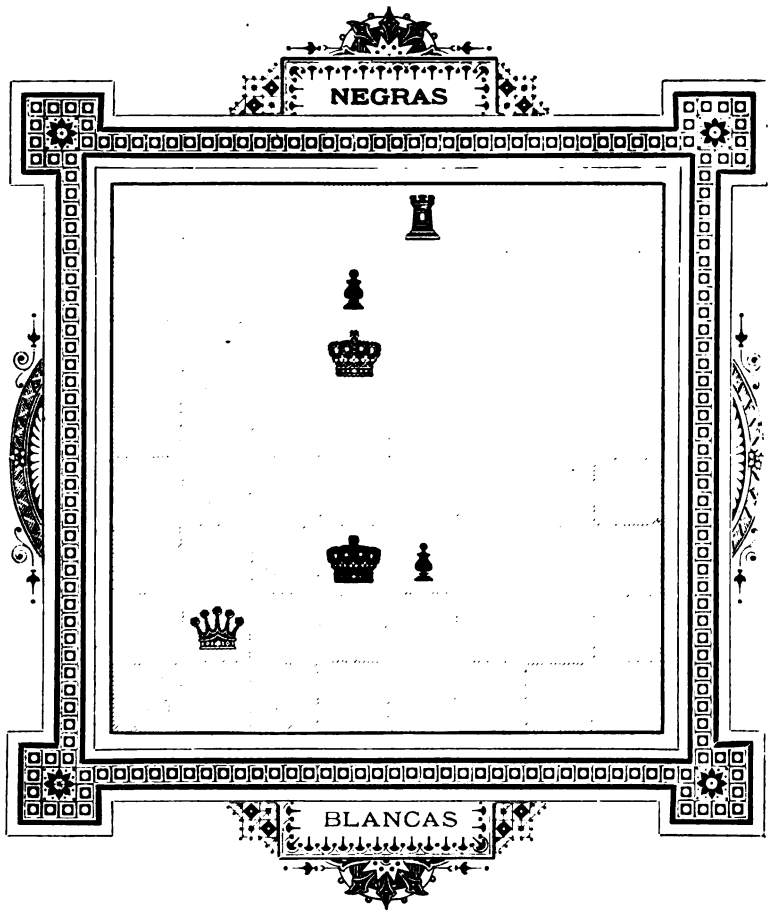

M en 3

J. TOLOSA Y CARRERAS

Nº 102

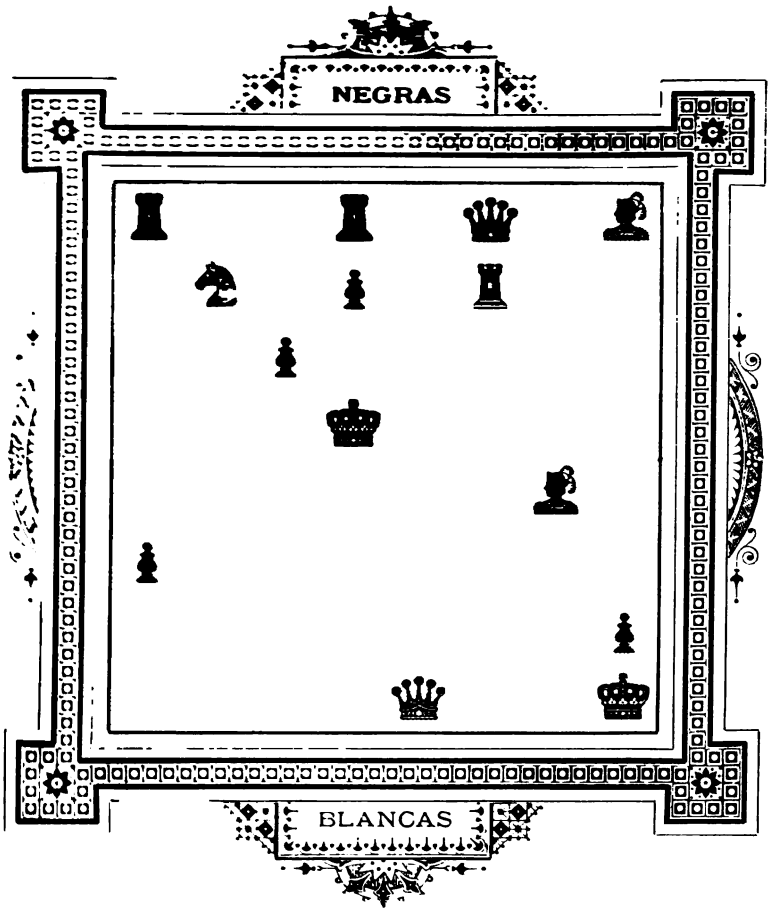

M en 3

J. TOLOSA Y CARRERAS

Nº 103

M en 3

J. TOLOSA Y CARRERAS

Nº 104

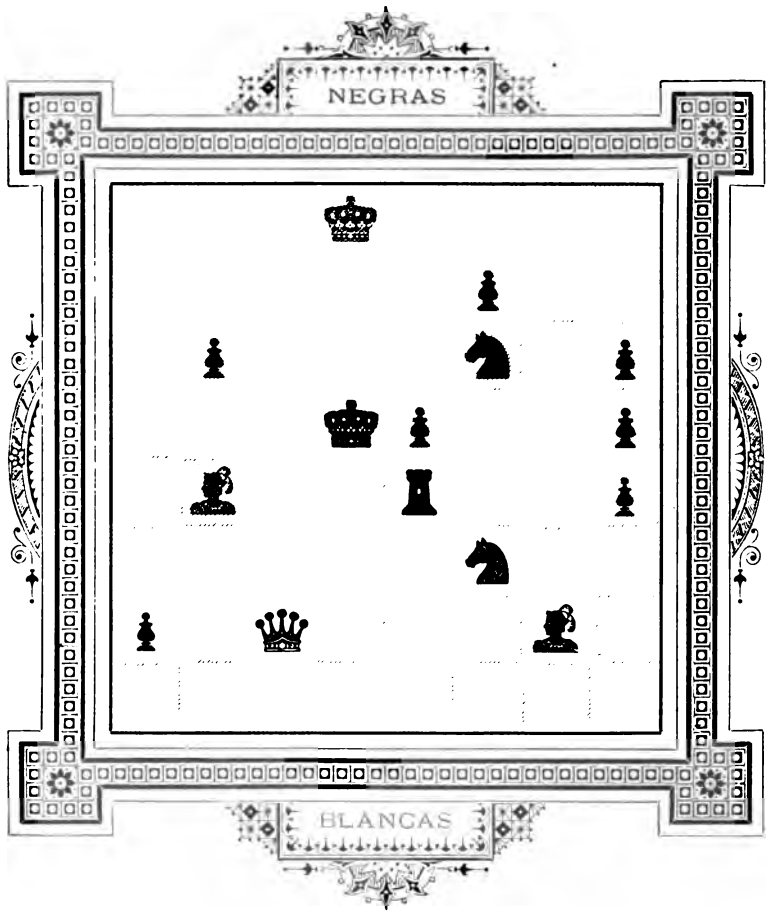

M en 3

J. TOLOSA Y CARRERAS

Nº 105

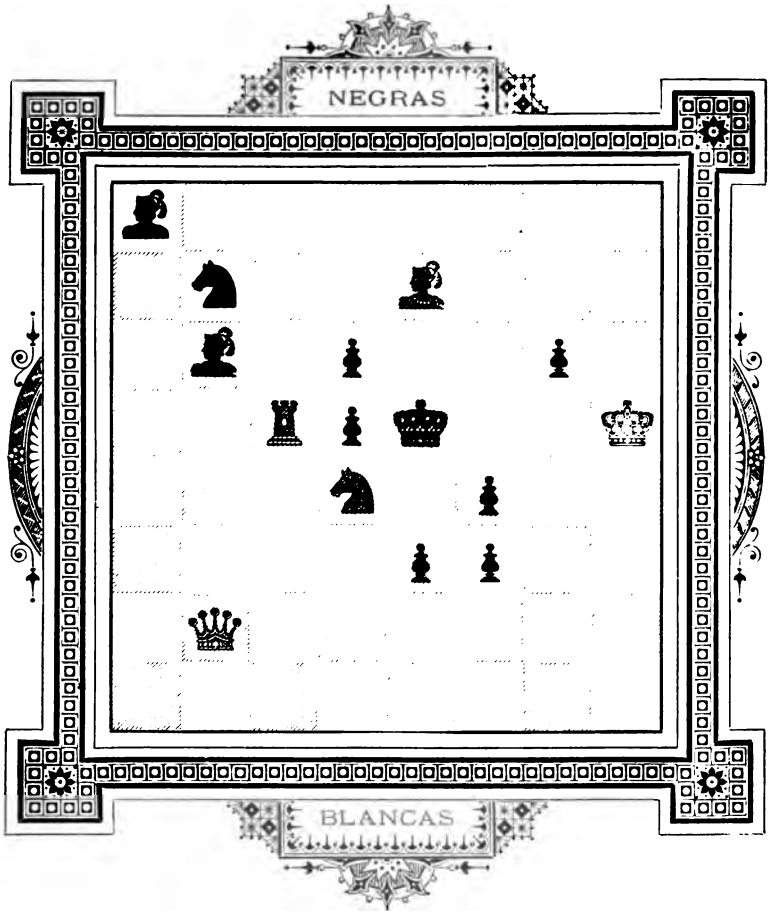

M en 3

J. TOLOSA Y CARRERAS

Nº 106

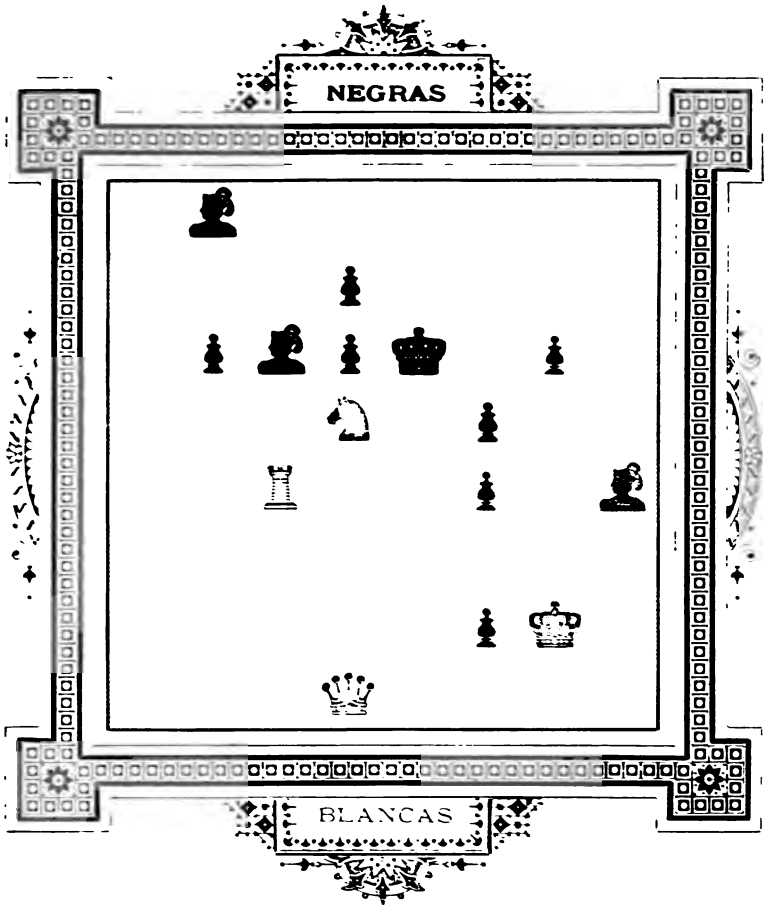

M en 3

J. TOLOSA Y CARRERAS

Nº 107

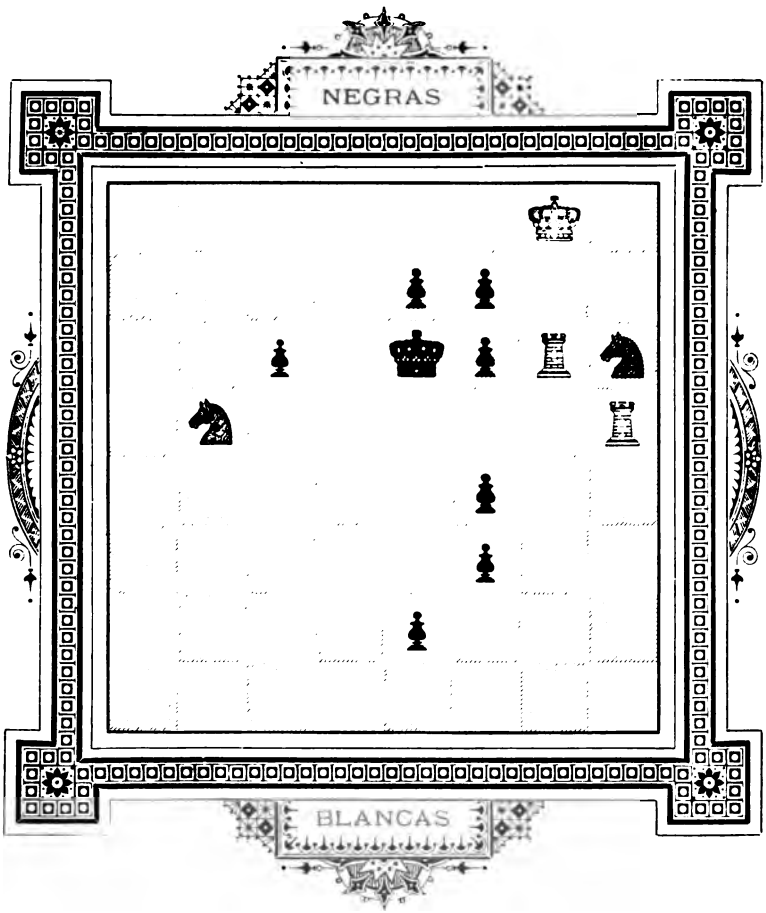

M en 3

J. TOLOSA Y CARRERAS

Nº 108

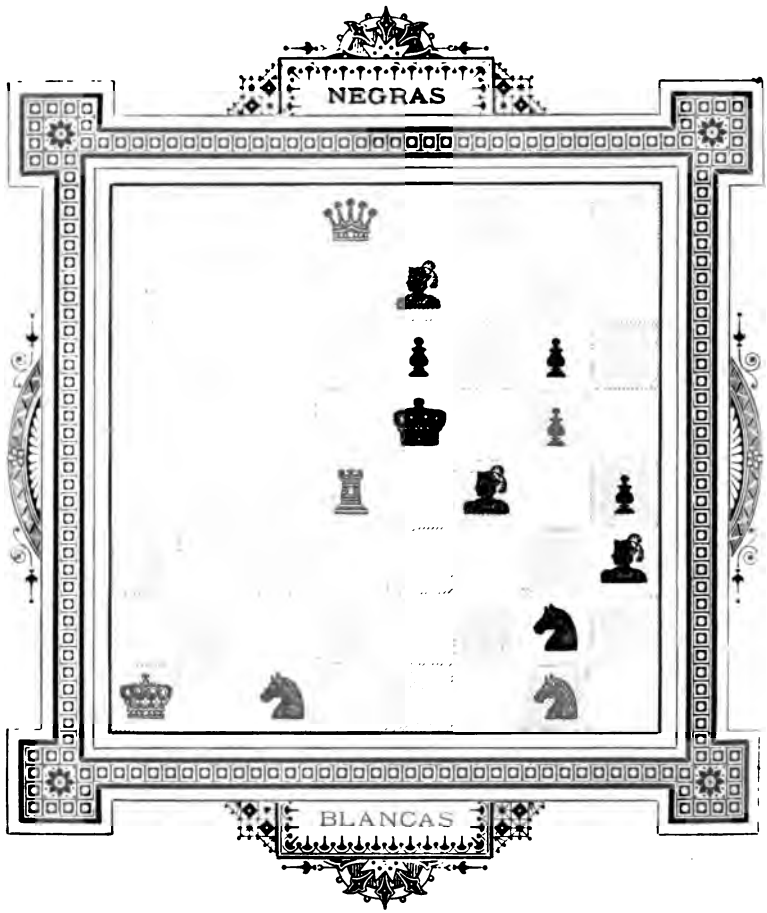

M en 3

J. TOLOSA Y CARRERAS

Nº 109

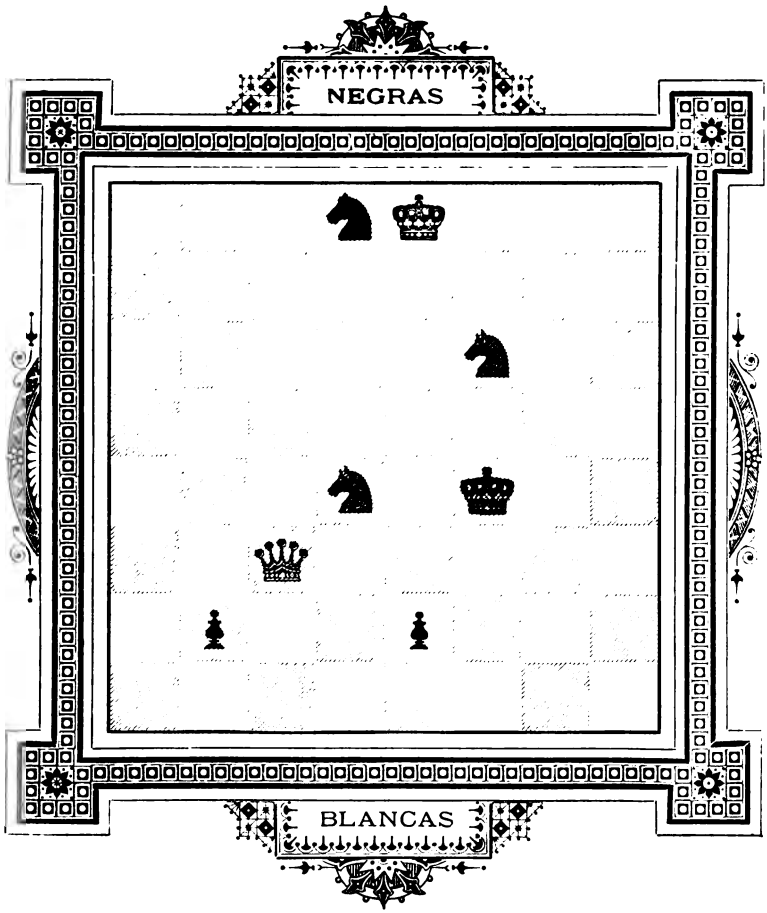

M en 3

J. TOLOSA Y CARRERAS

Nº 110

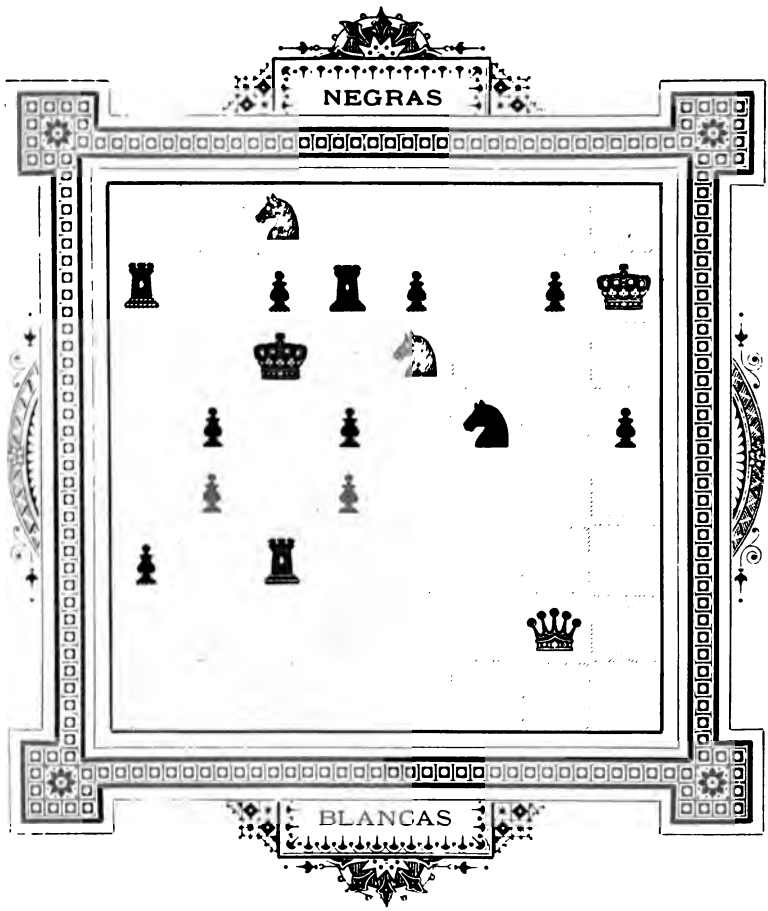

M en 3

J. TOLOSA Y CARRERAS

Nº 111

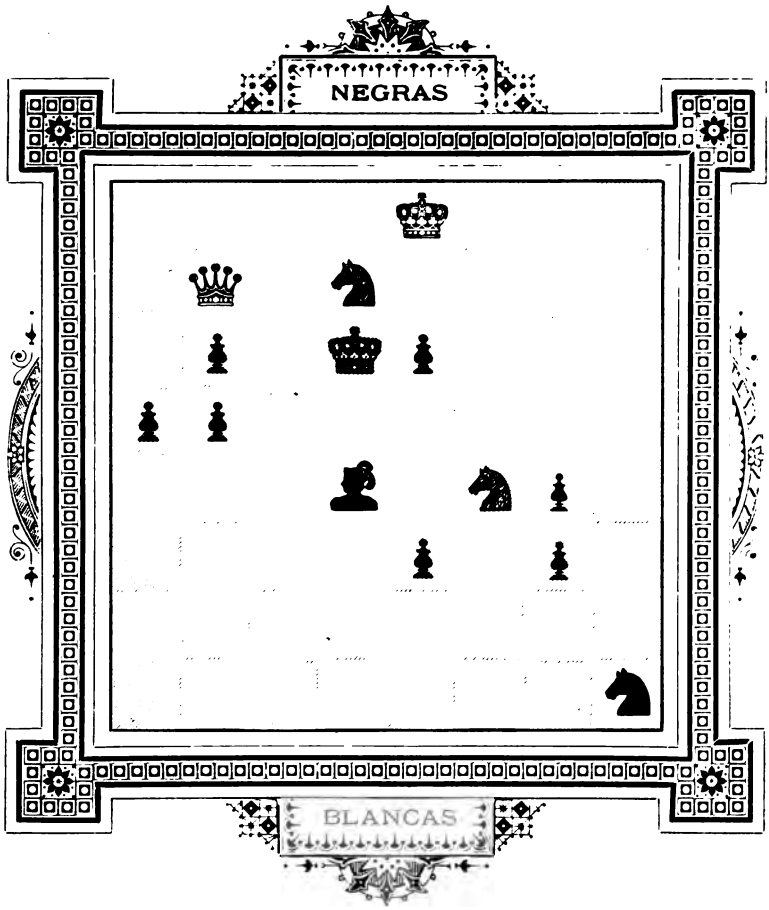

M en 3

J. TOLOSA Y CARRERAS

Nº 112

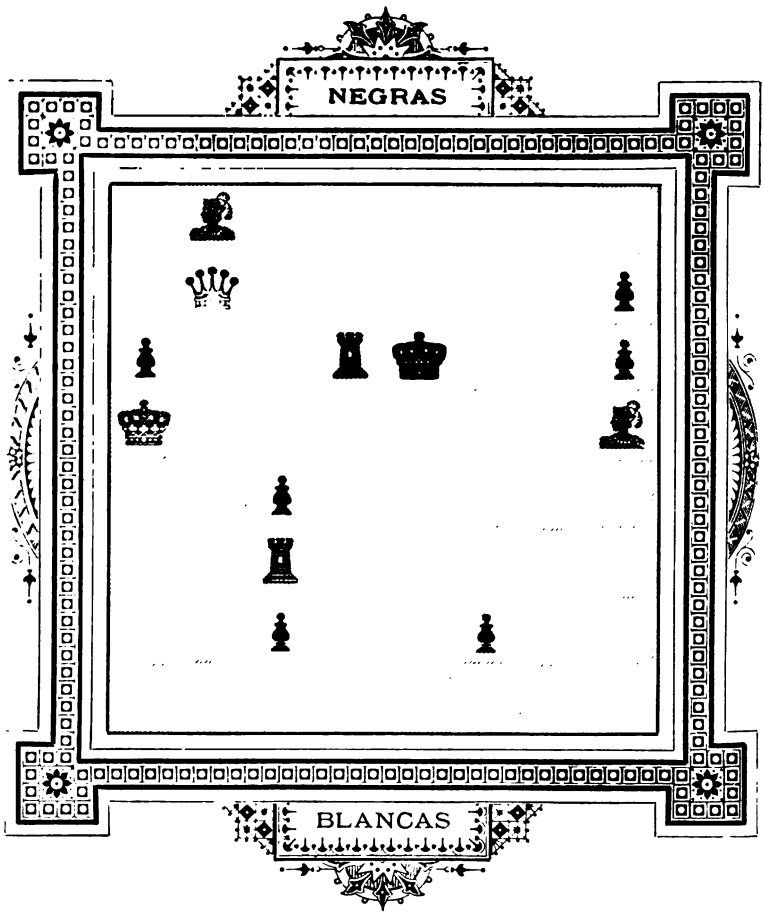

M en 3

J. TOLOSA Y CARRERAS

Nº 113

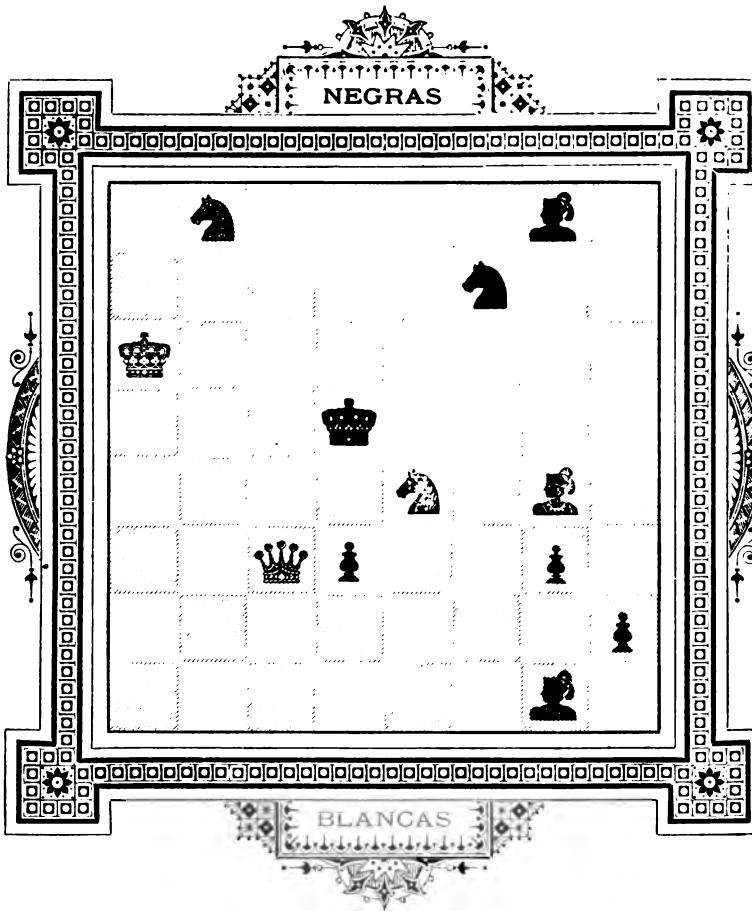

M en 3

J. TOLOSA Y CARRERAS

Nº 114

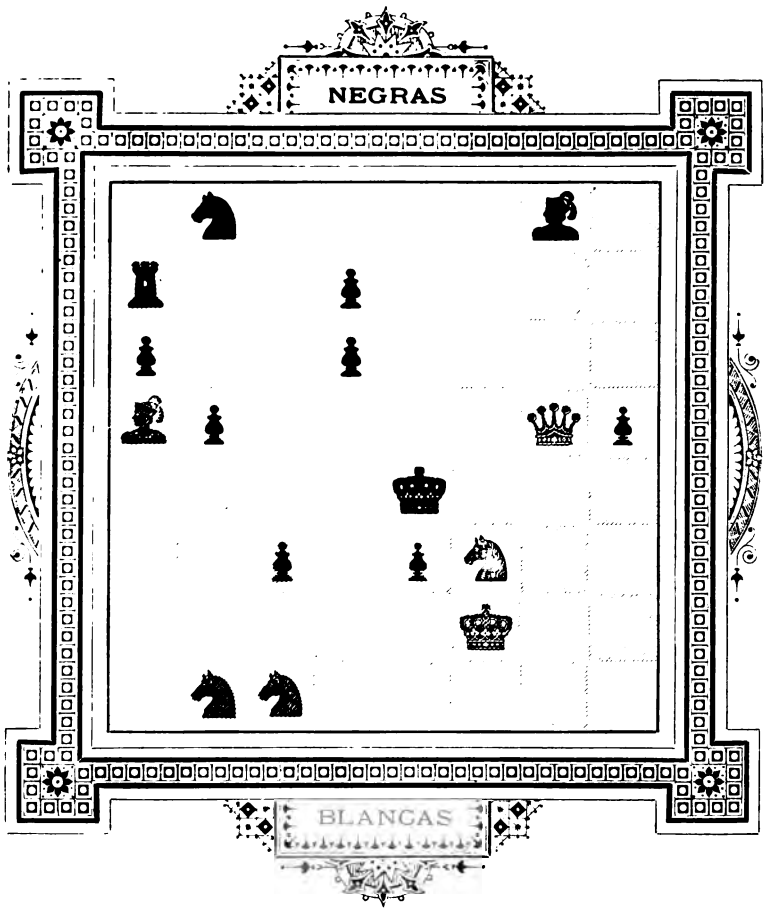

M en 3

J. TOLOSA Y CARRERAS

Nº 115

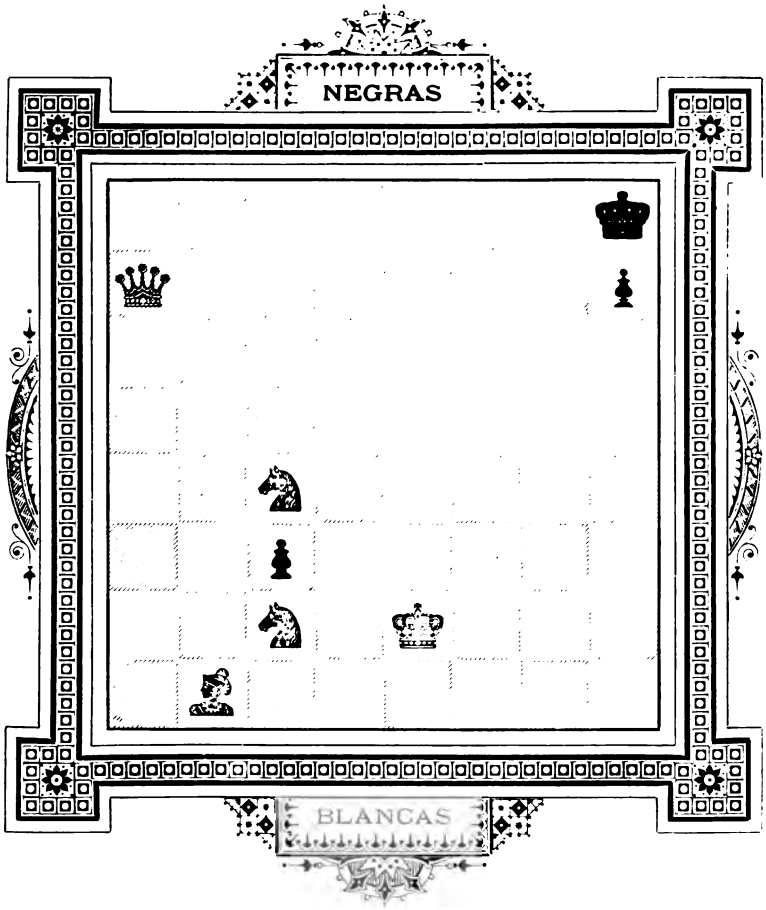

M en 3

J. TOLOSA Y CARRERAS

Nº 116

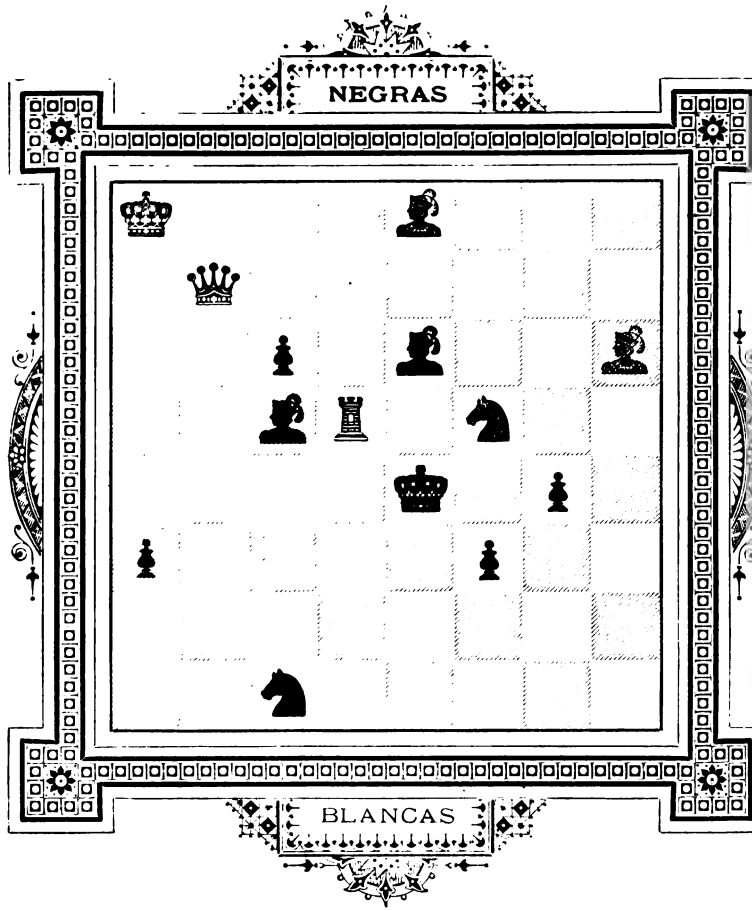

M en 3

J. TOLOSA Y CARRERAS

Nº 117

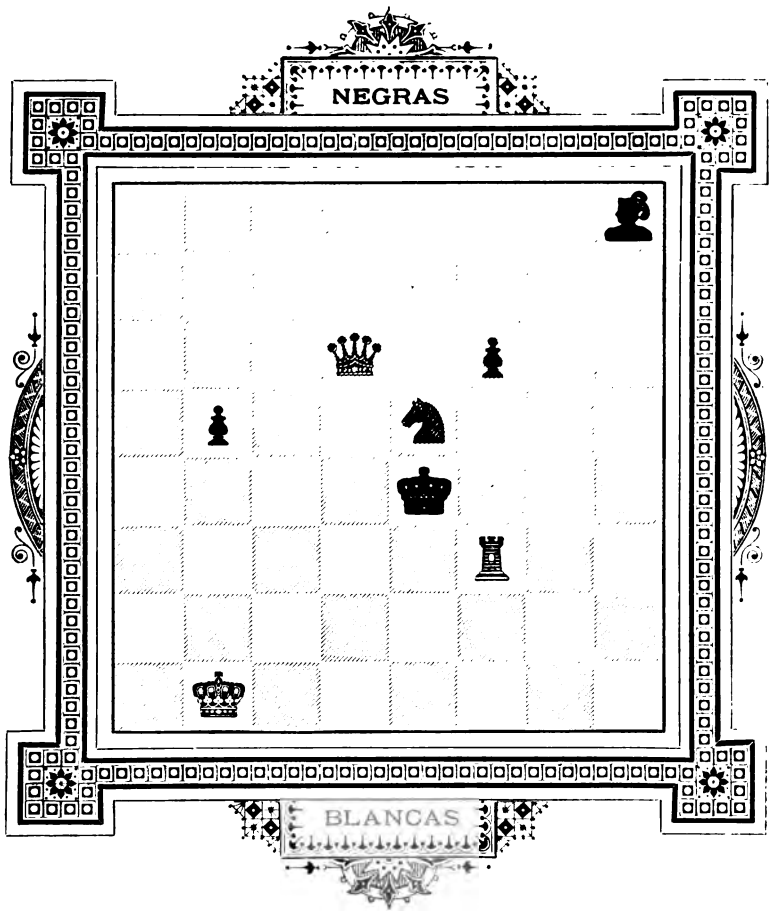

M en 3

J. TOLOSA Y CARRERAS

Nº 118

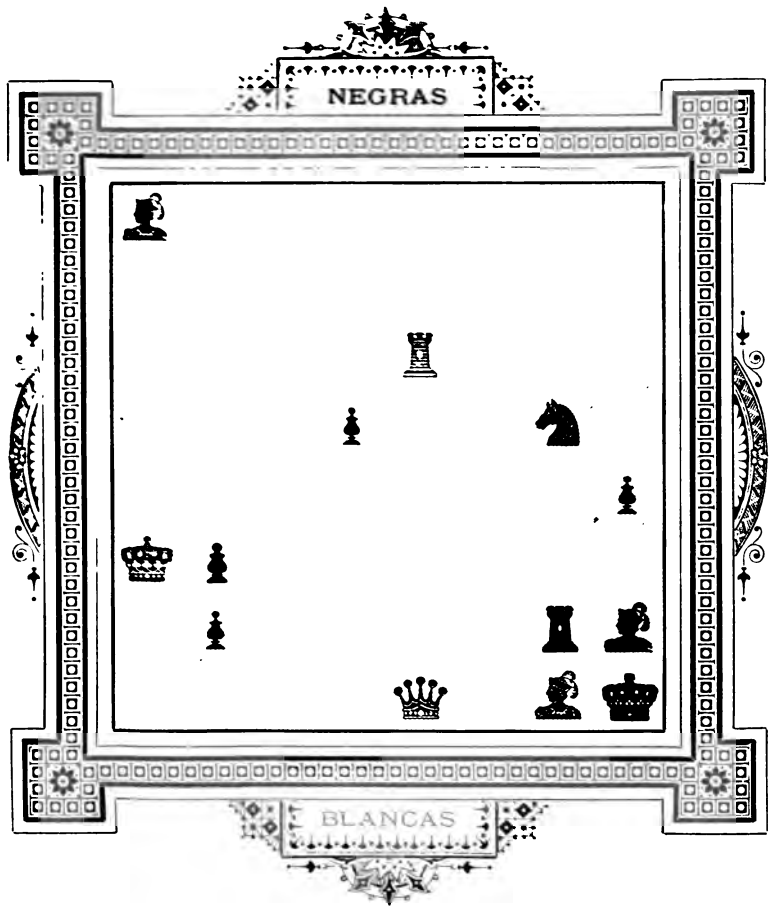

M en 3

J. TOLOSA Y CARRERAS

Nº 119

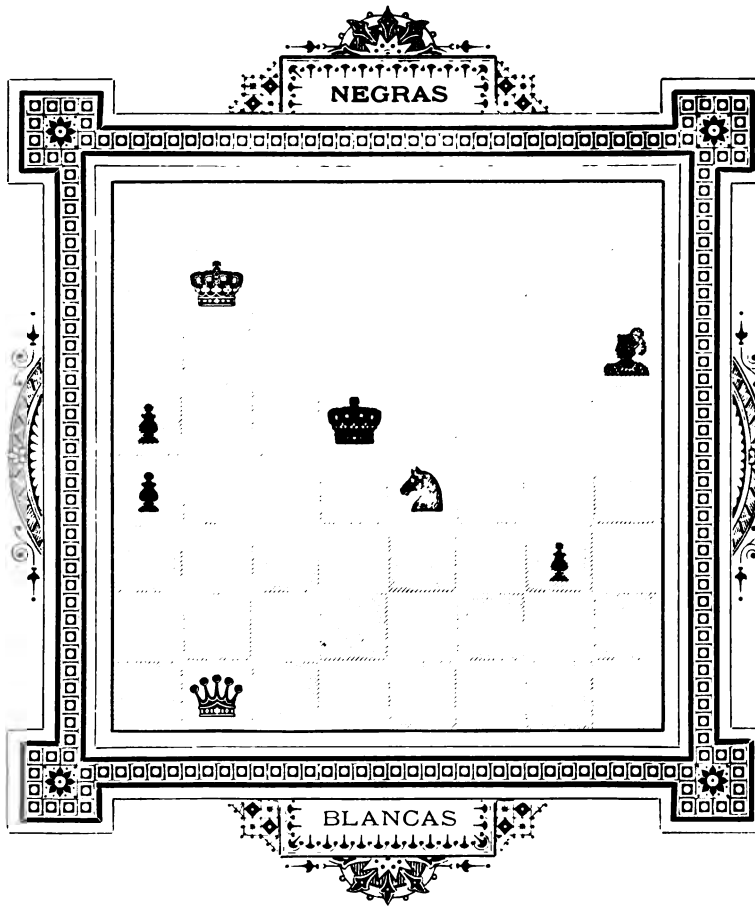

M en 3

J. TOLOSA Y CARRERAS

Nº 120

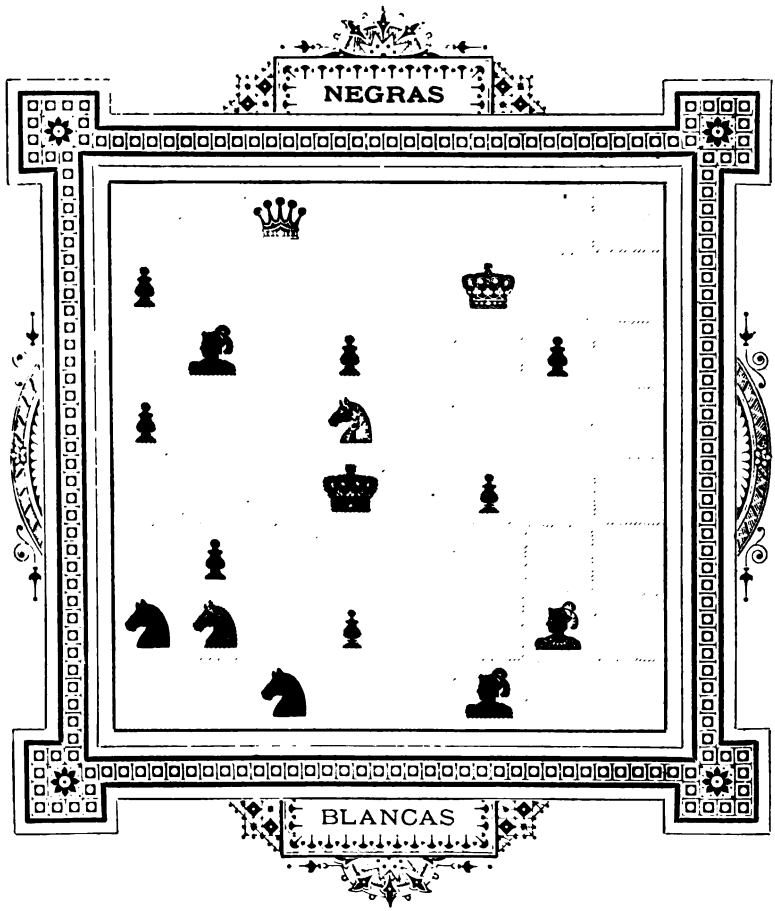

M en 3

J. TOLOSA Y CARRERAS

Nº 121

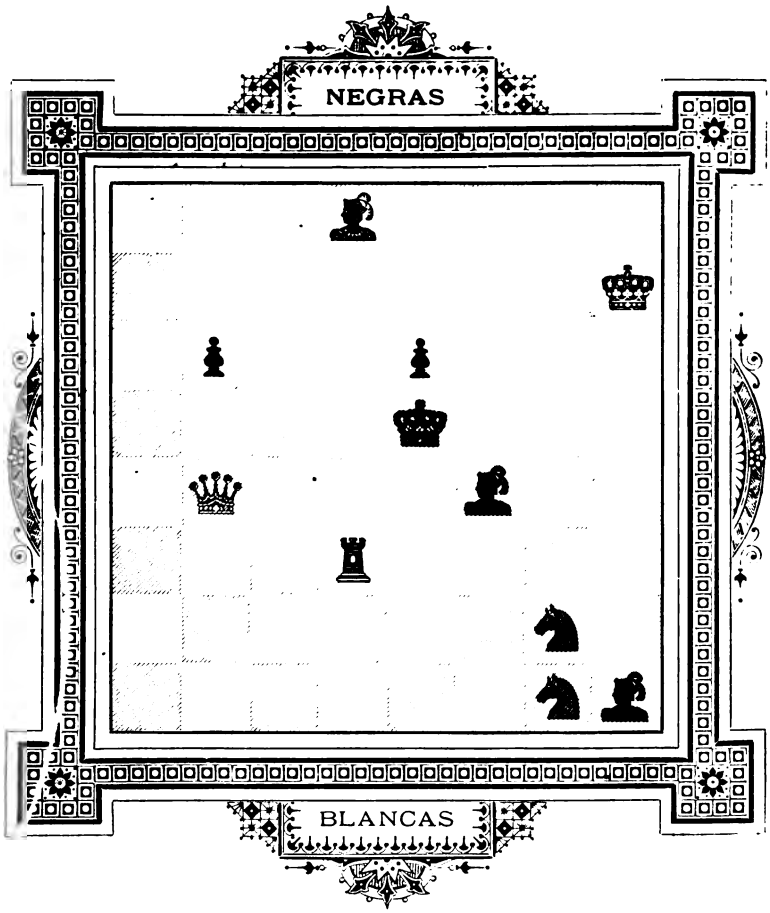

M en 3

J. TOLOSA Y CARRERAS

Nº 122

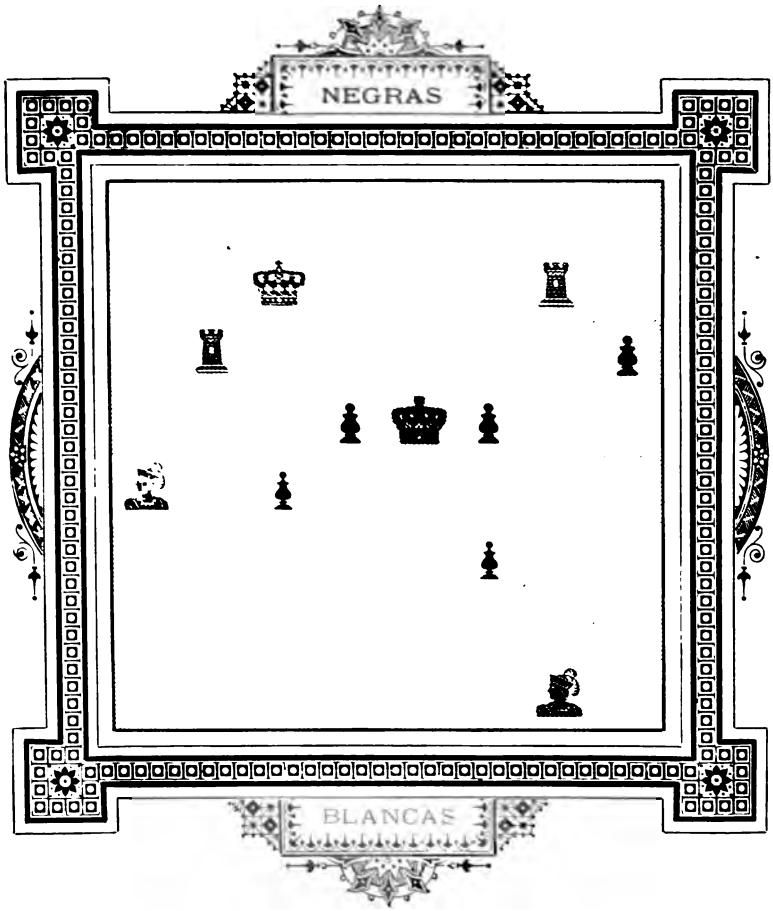

M en 3

J. TOLOSA Y CARRERAS

Nº 123

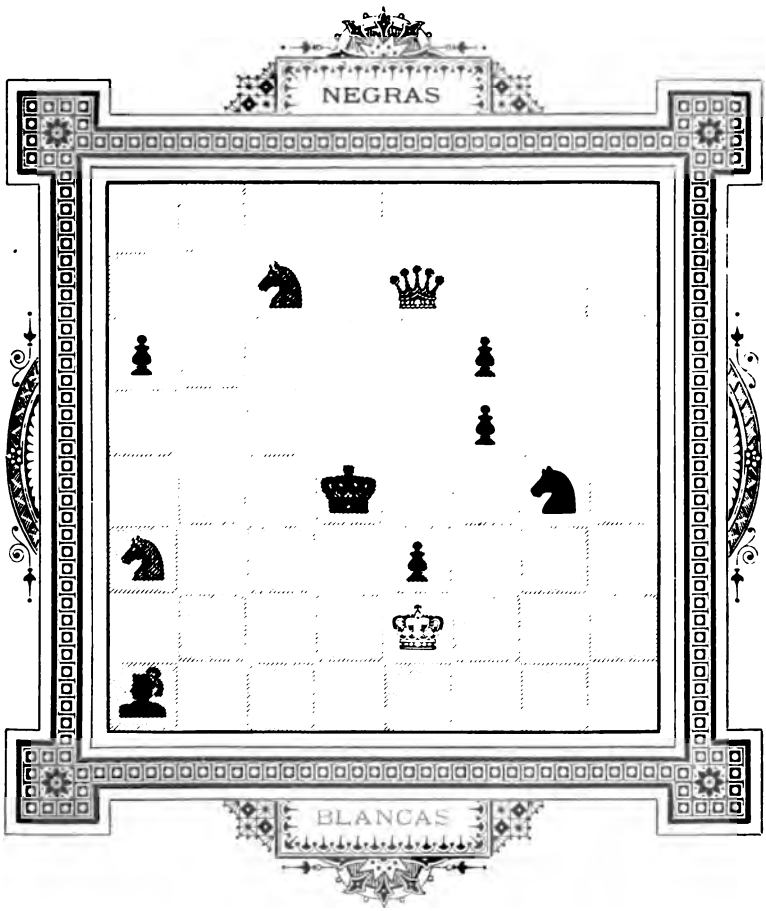

M en 3

J. TOLOSA Y CARRERAS

Nº 124

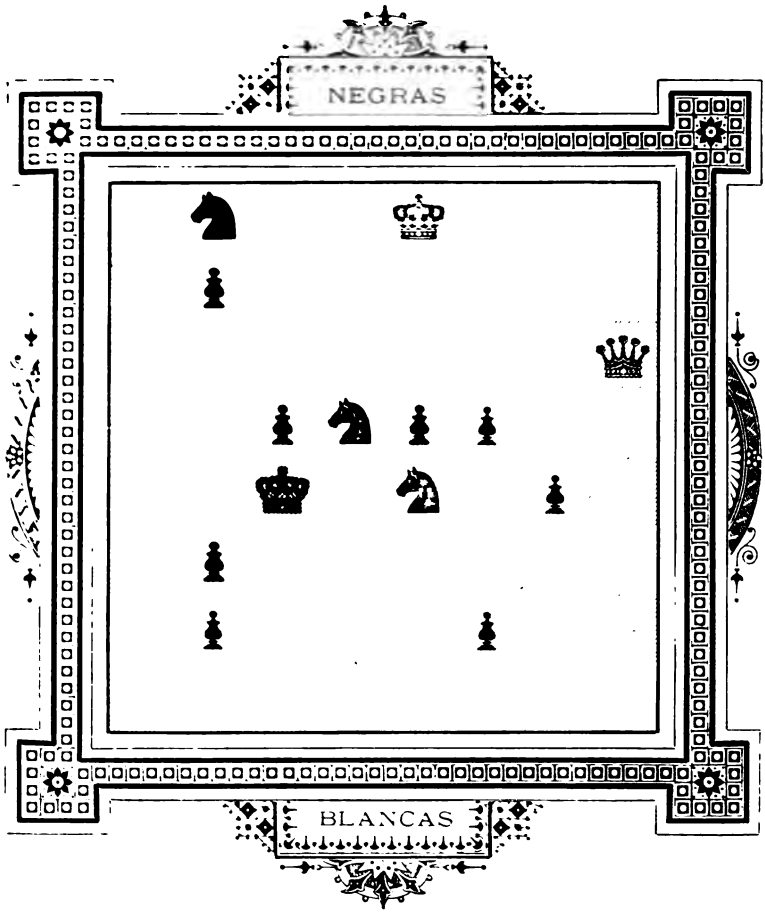

M en 3

J. TOLOSA Y CARRERAS

Nº 125

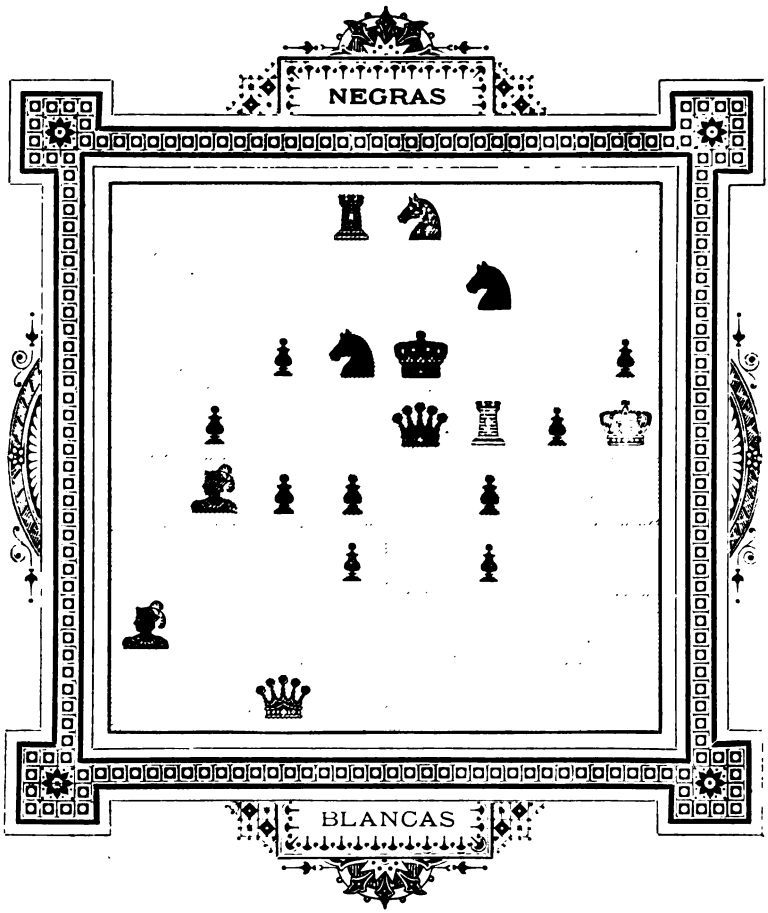

M en 3

C. Bosch de la Trinxería

Nº 126

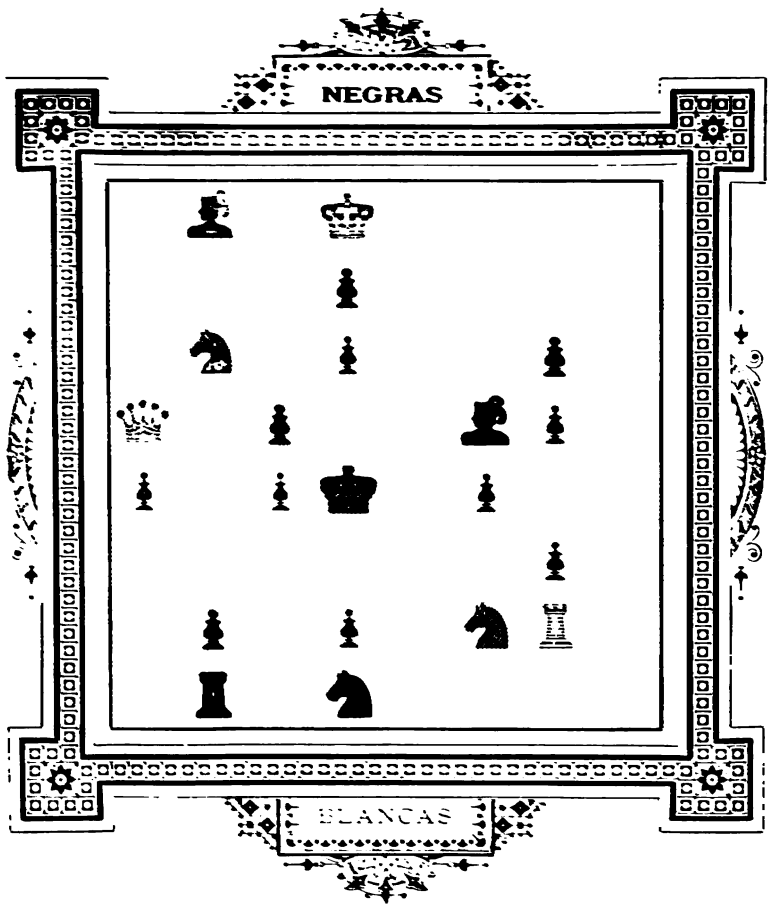

M en 4

J. CARBÓ Y BATLLE

Nº 127

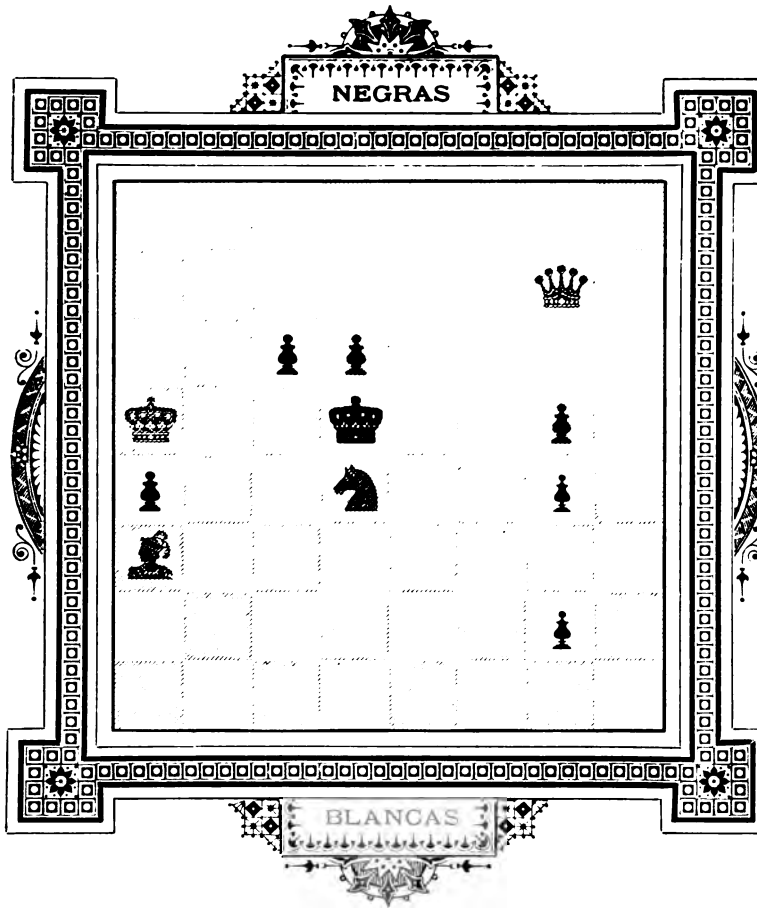

M en 4

J. CARBÓ Y BATLLE

Nº 128

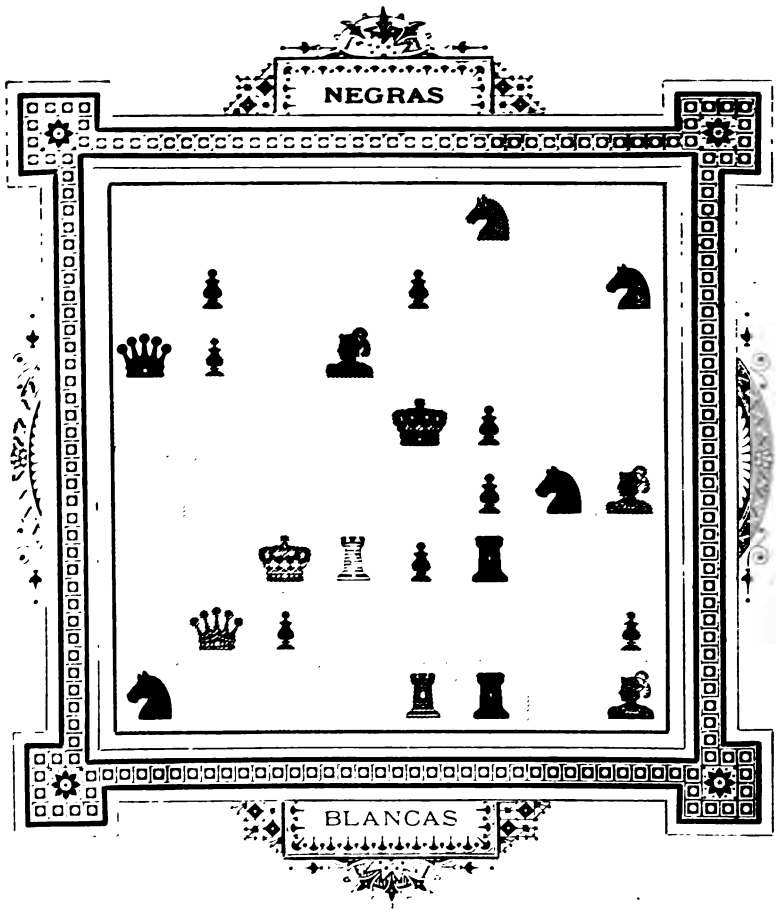

M en 4

J. FÁBREGAS

Nº 129

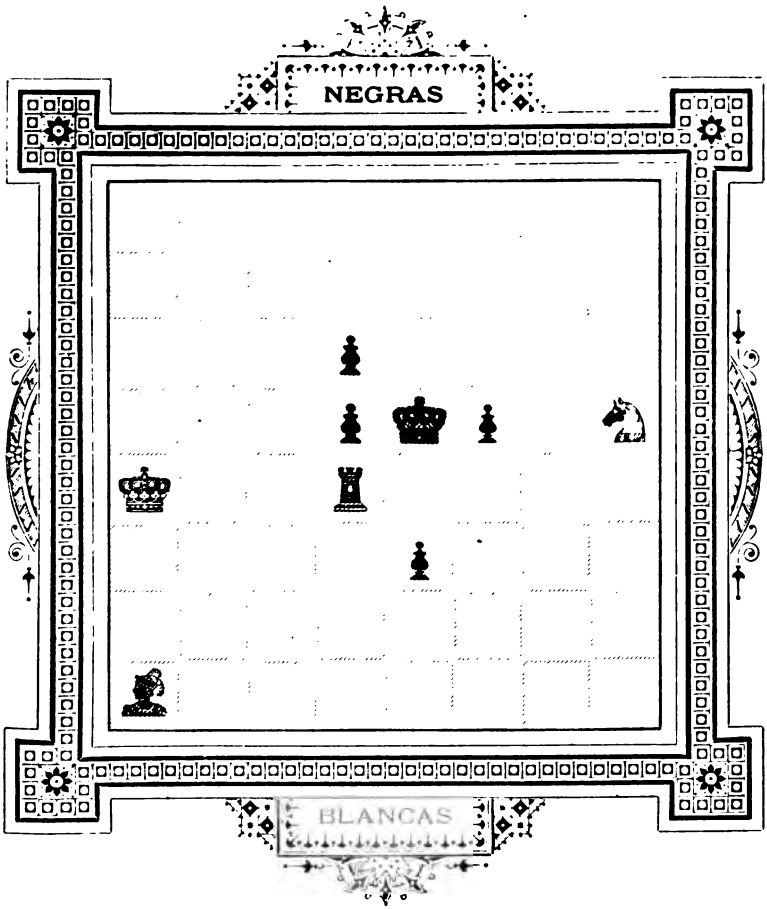

M en 4

V. MARÍN

Nº 130

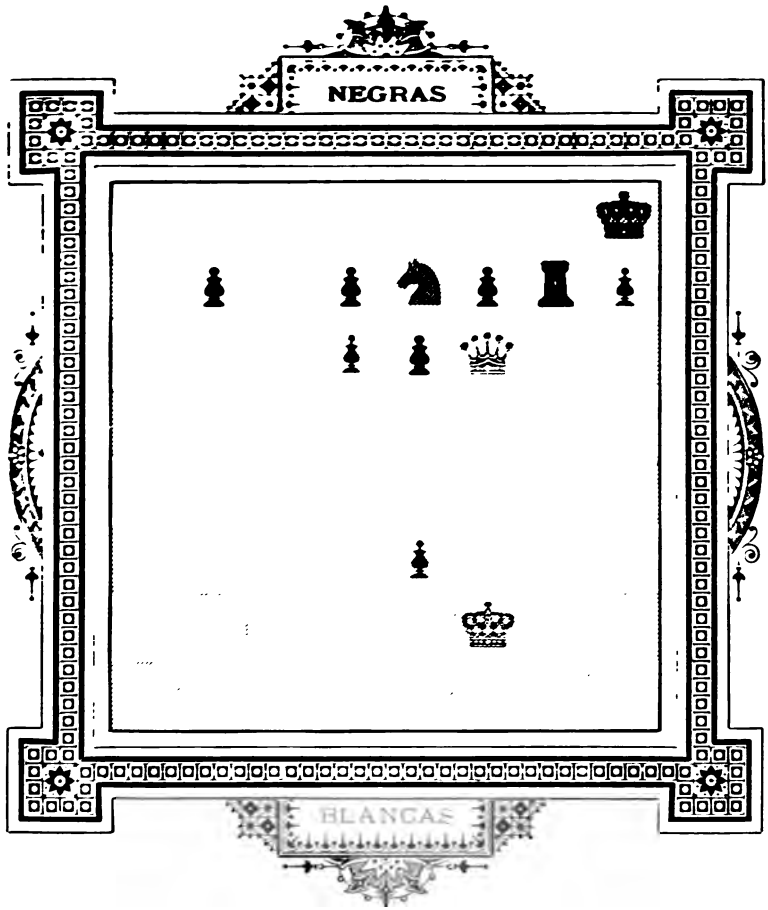

M en 4

P. RIERA

Nº 131

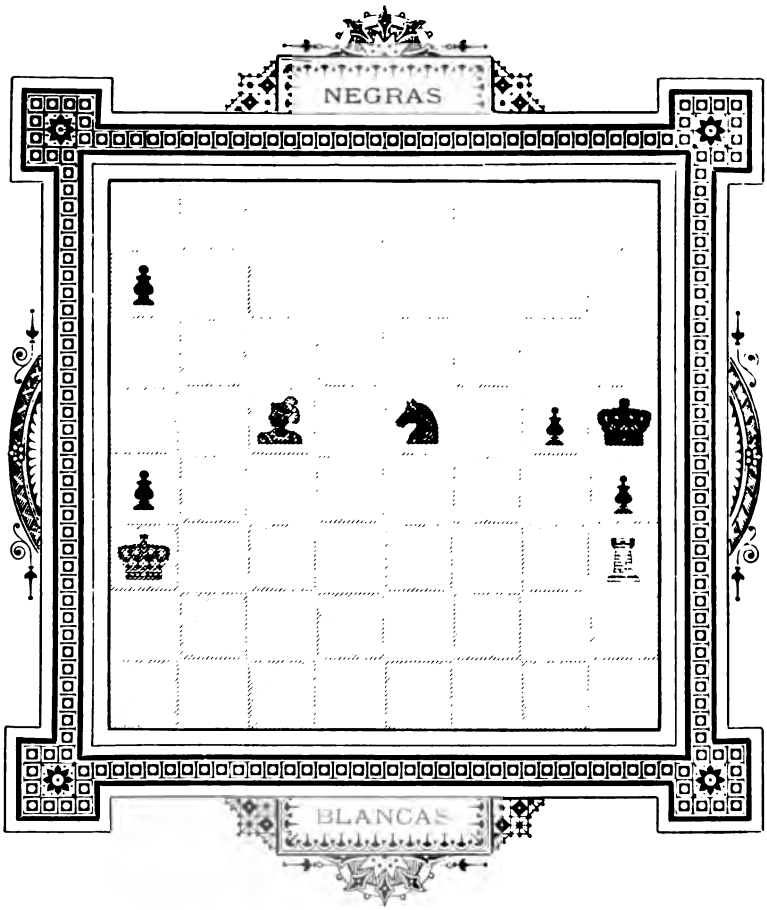

M en 4

J. Tolosa y Carreras

Nº 132

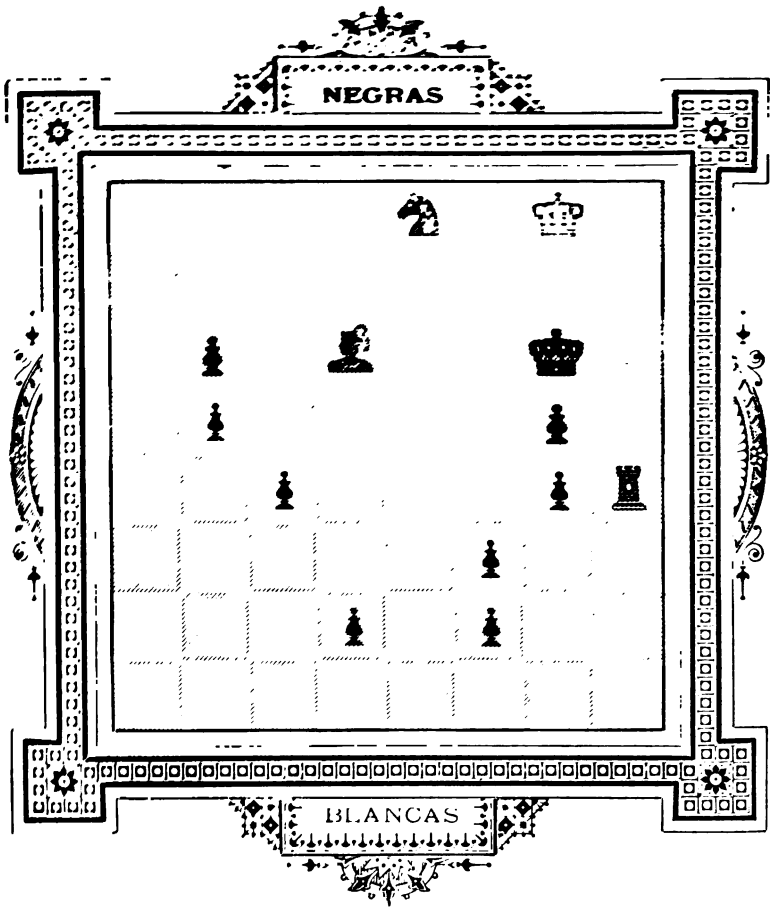

M en 4

J. TOLOSA Y CARRERAS

Nº 133

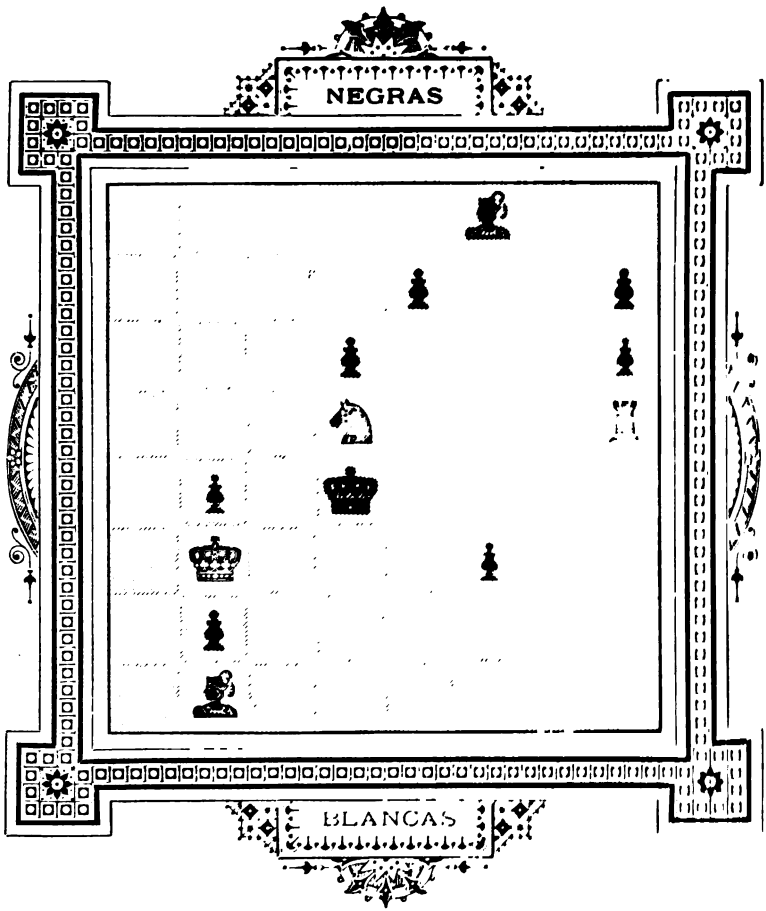

M en 4

J. TOLOSA Y CARRERAS

Nº 134

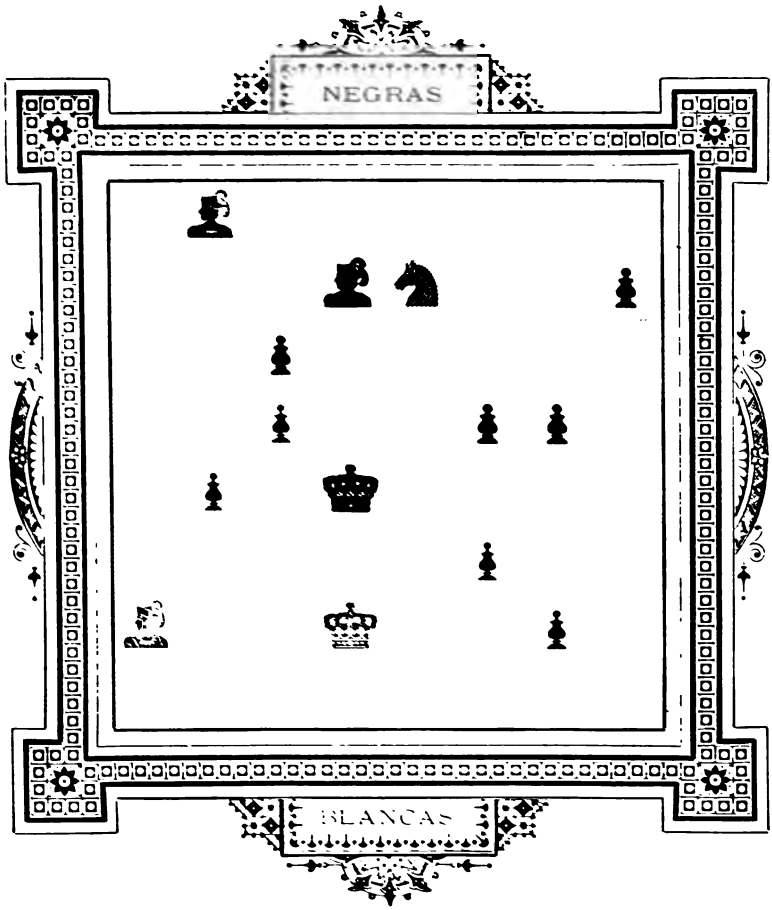

M en 4

J. TOLOSA Y CARRERAS

Nº 135

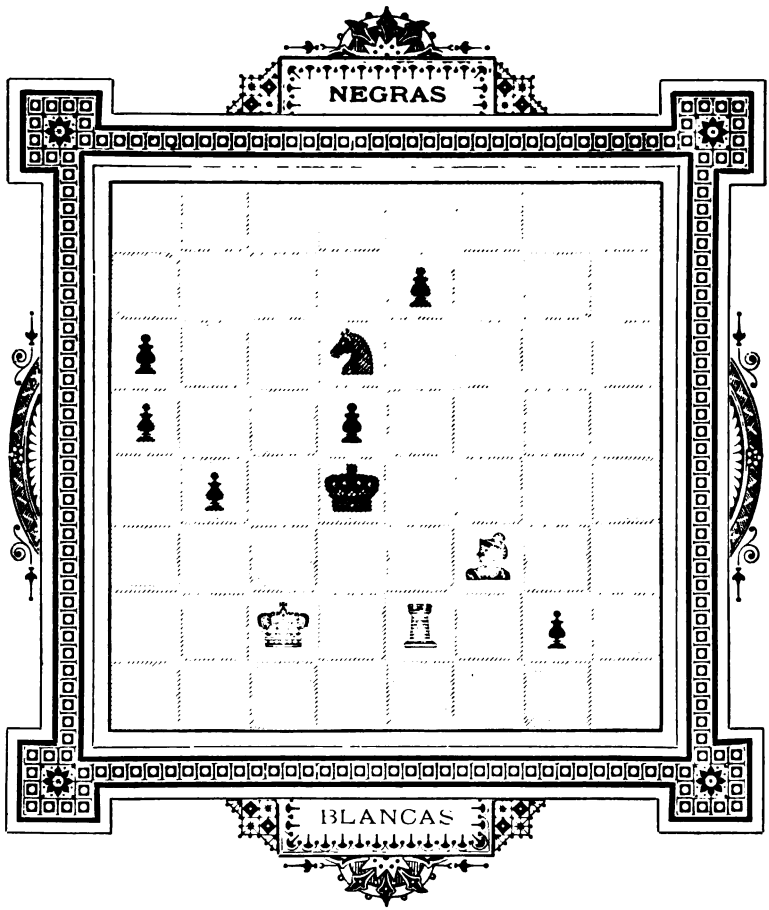

M en 4

J. TOLOSA Y CARRERAS

Nº 136

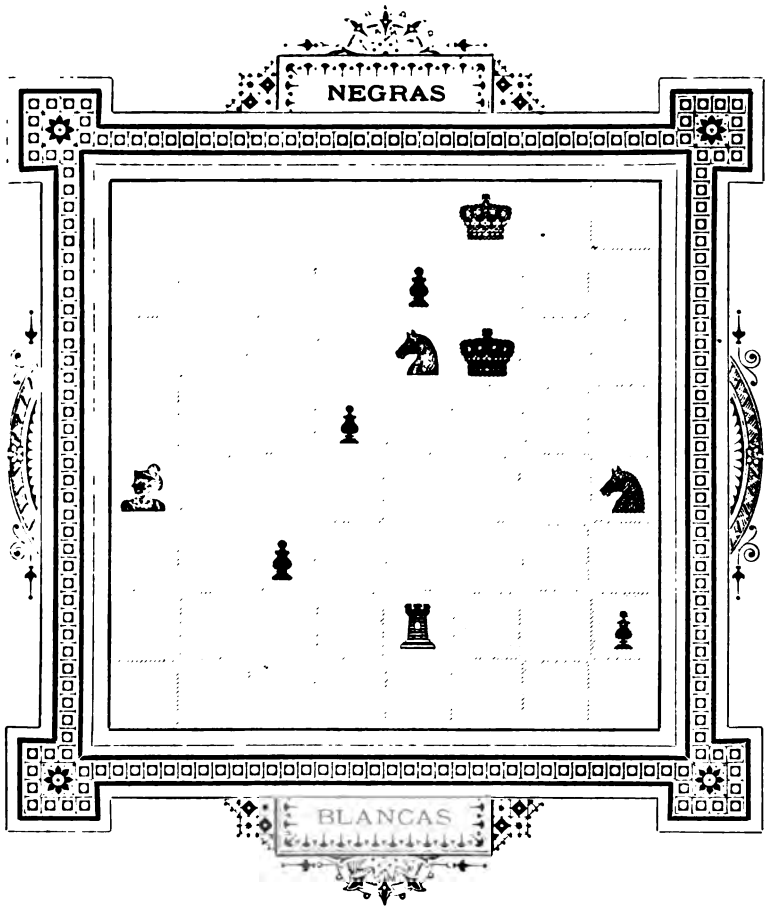

M en 4

J. TOLOSA Y CARRERAS

Nº 137

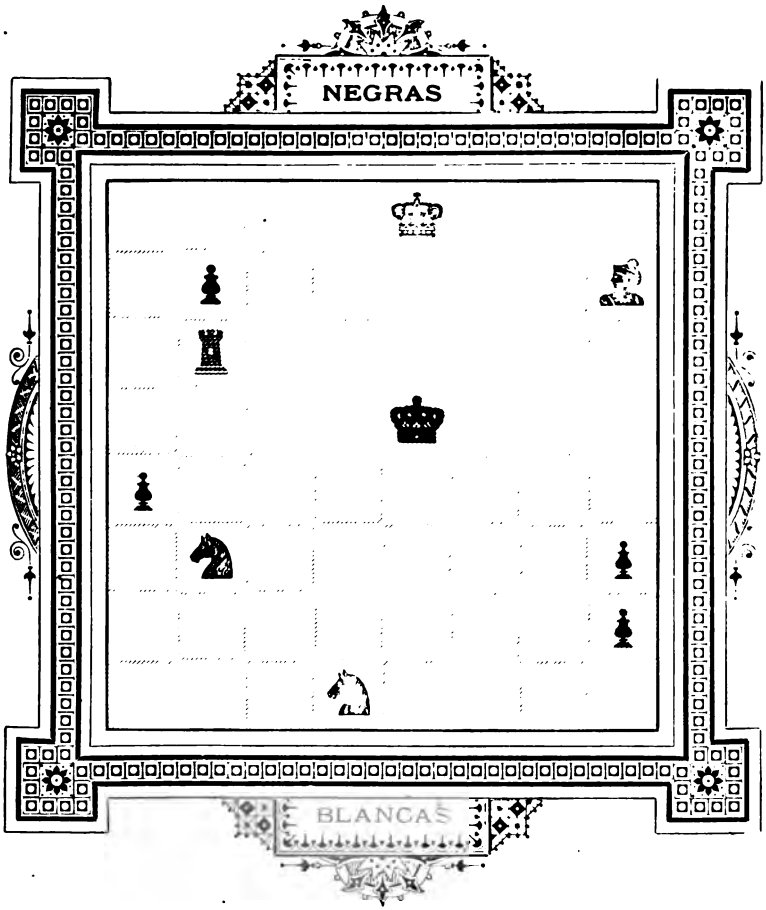

M en 4

Peó Torre-dama

Peó de Rey

Peó Alfil-rey

Peó Alfil-dama

Peó Cavall-Rey

Peó Cavall-Dama

Peó Torre-Rey

SOLUCIÓNS

MAT EN DOS JUGADAS

N.º 1

1 A 4 D	R pr A
2 D 4 A R ×	
1	Si C juga
2 D 5 R ×	
1	Si P 4 A R
2 D 3 R ×	
1	Si altra jugada
2 D 4 C R ×	

N.º 2

1 C 6 C R	T pr P de 4 R +
2 C 5 R ×	
1	Si T 5 R +
2 C pr T ×	
1	Si R pr P
2 C 5 R ×	
1	Si R 5 A D
2 D 2 A D ×	
1	Si T pr T ó T de 5 D juga
2 C 5 R ×	
1	Si T de 4 D juga
2 T pr T ×	

N.º 3

1 D 3 T D	R pr T
2 C 2 D ×	
1	Si P pr D
2 C pr P ×	
1	Si A juga
2 D 8 T D ×	
1	Si C juga
2 C 3 C R ×	

N.º 4

1 T 6 A D	P pr T
2 C de 5 R pr P ×	
1	Si R pr C ó A de 5 A D juga
2 A pr P ×	
1	Si A de 6 R juga
2 A 5 A D ×	
1	Si C juga
2 C 3 A R ×	

N.º 5

1 D 7 A D	A 6 C +
2 C pr A ×	
1	Si R 4 R
2 D pr D ×	
1	Si D juga
2 D 4 A R ×	
1	Si A pr A
2 D pr C ×	
1	Si C juga
2 C 6 R ×	
1	Si P pr C
2 D pr P ×	
1	Si P pr T ó P 4 C D
2 C 3 D ×	
1	Si A 8 C D
2 C 3 C D ×	

N.º 6

1 T 3 C R	A 4 T R +
2 A 6 C R ×	
1	Si A pr D
2 A 2 A D ×	
1	Si A 7 R
2 A 3 D ×	
1	Si A de 6 A R juga
2 D 4 C R ×	
1	Si R 6 R
2 A 6 T R ×	
1	Si A 6 R
2 D 6 D ×	
1	Si A 8 A D
2 D pr A de 8 A D ×	
1	Si C juga
2 D pr A de 6 A R ×	
1	Si P juga
2 D pr A de 7 D ×	

N.º 7

1 C 4 A R	R 3 D
2 C 7 D ×	
1	Si R pr C
2 C 4 C R ×	
1	Si T pr C
2 D pr P ×	
1	Si T juga
2 C 4 C R ×	
1	Si C juga
2 C 7 D ×	
1	Si P pr C
2 D pr P ×	
1	Si P 3 R
2 C 3 D ×	
1	Si P de 2 A D juga
2 D pr C ×	

N.º 8

1 D 6 C D	P pr D
2 A 8 C D ×	
1	Si R pr P
2 A 3 C R ×	
1	Si altra jugada
2 D pr P de 5 D ×	

N.º 9

1 D 1 R	A 7 C R ó A 8 T R
2 A 3 A R ×	
1	Si A 7 A D ó A 8 C D
2 A 3 D ×	
1	Si A 6 D ó A 6 A R
2 A pr A ×	
1	Si A 4 D
2 C 3 D ×	
1	Si A 4 R
2 C 3 A R ×	
1	Si R pr C
2 D 1 T D ×	
1	Si P 4 D
2 C pr P de 3 A D ×	
1	Si P 3 D
2 A 6 A R ×	

N.º 10

1 T 6 D	R pr T
2 P 8 A D se torna C ×	
1	Si C pr T
2 D 8 T R ×	
1	Si A pr T
2 D 2 C D ×	
1	Si altra jugada
2 C 4 A D ×	

N.º 11

1 D 6 C R	P 4 R
2 P pr P passant ×	
1	Si P 3 R
2 P pr P ×	
1	Si A pr P
2 D 6 R ×	
1	Si A juga
2 P 6 A R ×	
1	Si T pr P de 2 A D
2 A pr T ×	
1	Si T 6 D ó T 6 C D
2 P pr T ×	
1	Si T pr C
2 P 4 A D ×	
1	Si T juga
2 P 3 A D ×	
1	Si P 5 C R
2 D pr P ×	

N.º 12

1 C 5 A D	A de 3 C D juga
2 T 1 C D ×	
1	Si A de 3 C R juga
2 D 1 C R ×	
1	Si C juga
2 C 3 C R ×	
1	Si P 6 D
2 D 1 T D ×	
1	Si P 6 R
2 D 7 C D ×	

N.º 13

1 D 2 C D	R 4 A D
2 C 5 C D ×	
1	Si R pr P
2 A 2 T R ×	
1	Si R 4 R
2 D 2 T R ×	
1	Si C juga
2 C 5 C D ×	

N.º 14

1 A 3 A D	T juga
2 T pr P ×	
1	Si C de 3 R juga
2 A pr T de 5 D ×	
1	Si C de 4 A D juga
2 T pr C ×	
1	Si A pr P
2 C pr A ×	
1	Si A juga
2 C 7 A R ×	

N.º 15

1 D 8 C R	C pr T
2 D 8 T D ×	
1	Si R pr T
2 D 6 C R ×	
1	Si R 5 D
2 D 4 A D ×	
1	Si C juga
2 D 5 D ×	
1	Si A juga
2 T 4 A R ×	

N.º 16

1 C 5 A D	R pr C
2 D 4 C D ×	
1	Si A pr C
2 D 4 A R ×	
1	Si T pr T, T 1 D ó A 2 R
2 C pr P ×	
1	Si T 2 R ó A juga
2 D 6 D ×	
1	Si C juga
2 C 3 C D ×	
1	Si P 4 R
2 D 4 C D ×	

N.º 17

[illegible]	[illegible]
[illegible]	[illegible]
[illegible]	[illegible]
[illegible]	

N.º 18

[illegible]	P pr T
[illegible]	S. C de 6 T D [illegible]
[illegible]	S. C de 5 A D [illegible]
[illegible]	S. A 7 A P
[illegible]	Si A 6 C P 6 A 5 T R
[illegible]	Si A juga
[illegible]	Si P 4 R
[illegible]	Si P 5 A R
[illegible]	Si P 5 C R

N.º 19

1 A 3 C R	R 6 A D
2 A 5 R ×	
1	Si A 6 A D ó P 6 A D
2 T 4 T R ×	
1	Si A pr P
2 D 8 T R	
1	Si C juga
2 C 5 C D	

N.º 20

1 C 6 D	R 4 D
2 T 5 T D ×	
1	Si R 3 A R
2 C 7 A R ×	
1	Si R 5 A R ó A juga
2 D 5 A R ×	

N.º 21

1 T 3 T R	D juga
2 C 2 D ó C pr P ×	
1	Si C juga
2 D 5 C D ×	
1	Si A 7 T D ó T 7 A D
2 P pr P ×	
1	Si A 7 A D ó T juga
2 D 3 A D ×	
1	Si P de 6 D juga
2 D 3 C D ×	
1	Si P 4 D
2 T 5 A D ×	

N.º 22

1 C 3 T D	P 6 A D
2 C 3 C D ×	
1	Si R pr P
2 A 7 R ×	
1	Si R 6 A D
2 D pr P ×	
1	Si R 4 T D ó R 5 T D
2 C 2 A D ×	
1	Si P 3 A D
2 D pr P ×	

N.º 23

1 D 8 ~~4~~ c R	P 4 R
2 C 5 C R ×	
1	Si R 4 D
2 D 8 T D ×	
1	Si R pr T ó P 4 D
2 D 4 C R	

N.º 24

1 C 7 A D	R pr T
2 D 8 T R ×	
1	Si A pr T
2 C 5 D ×	
1	Si A juga
2 C 5 C D ×	
1	Si C juga
2 T 4 A D ×	

N.º 25

1	D 7 T R	R 5 R
2	P 6 A R ×	
1		Si C 5 R
2	D 8 C R ×	
1		Si C juga
2	D 1 T R ×	

N.º 26

1	T 5 C D	A pr P +
2	T 3 A D ×	
1		Si A pr C
2	T 5 A R ×	
1		Si C juga
2	D pr A de 4 R ×	
1		Si A juga
2	C 5 D 6 C 5 T R ×	
1		Si P 6 A D
2	C 3 D ×	

N.º 27

1	C 4 A D	R pr C
2	D 6 T D ×	
1		Si A pr C
2	T 2 D ×	
1		Si P pr C
2	A 4 R ×	
1		Si A juga
2	C 2 C D ×	
1		Si P juga
2	D pr A ×	

N.º 28

1	T 7 A R	P 4 R
2	T 6 A R ×	
1		Si T 5 A D
2	T 5 A R ×	
1		Si R pr P
2	D 4 D ×	
1		Si R 4 R
2	D 5 A D ×	
1		Si R 5 A D
2	C 3 R ×	
1		Si T juga
2	D 5 A D ×	

N.º 29

1 D 1 D	R pr P + ó R 5 A R +
2 C 4 C R ×	
1	Si R 3 R
2 D 7 D ×	
1	Si A juga
2 D 4 C R ×	

N.º 30

1 C 4 D	A pr C +
2 C 3 C D ×	
1	Si A juga +
2 C 3 A D ×	
1	Si R pr C
2 T 6 D ×	
1	Si T 2 D ó T 3 C R
2 T 5 A R ×	
1	Si altra jugada
2 T 6 D ×	

N.º 31

1 D 4 C D	R 3 D ó R 5 A R
2 C 3 D ×	
1	Si R 3 A R
2 C 7 D ×	
1	Si R 5 D
2 C pr A ×	
1	Si A 4 C D
2 T pr P ×	
1	Si A juga
2 C 7 D ×	

N.º 32

1 C de 6 R á 4 D	R pr T
2 C 3 A R ×	
1	Si T pr T
2 D 7 R ×	
1	Si C 4 A D, C 4 T D, ó C 1 D
2 D 8 C D ×	
1	Si altra jugada
2 C 6 A D ×	

N.º 33

1	D 6 T R	R pr T ó C de D 3 A R juga
2	C 6 T D ×	
1		Si A pr T
2	A 3 R ×	
1		Si A pr P
2	T 4 A D ×	
1		Si C de 6 A D juga
2	T 5 C D ×	
1		Si P juga
2	D 8 A R ×	

N.º 34

1	C 7 A D	R 4 R ó P 4 D
2	C 6 A D ×	
1		Si R 4 A D, P 4 R ó A juga
2	A 1 C R ×	
1		Si C 7 R
2	D 2 A R ×	
1		Si C juga
2	C pr P de 3 R ×	

N.º 35

1	D 6 A D	R pr T
2	D 6 C R ×	
1		Si P 5 D
2	C 5 R ×	
1		Si C juga
2	C 2 A R ×	
1		Si A juga
2	D 2 A D ×	
1		Si P pr T
2	D 6 T D ó D 5 C D ×	

N.º 36

1	T 6 D	R pr T
2	D 7 R ×	
1		Si C pr T
2	P 4 D ×	
1		Si C de 4 C D juga
2	D 4 D ×	
1		Si C pr P
2	C 4 A D ×	
1		Si C de 2 C R juga
2	T 6 R ×	
1		Si P 4 A D
2	T 5 D ×	

N.º 37

1 C pr P	R pr C +
2 D 5 D ×	
1	Si A ó C pr C
2 P 4 D ×	
1	Si T pr C
2 D 6 D ×	
1	Si altra jugada
2 D 5 D ×	

N.º 38

1 P 5 A R	R pr P ó P pr T
2 A 3 D ×	
1	Si R pr T
2 A 7 C D ×	
1	Si P pr P ó A juga
2 C 6 A R ×	
1	Si P 6 C R
2 D pr A ×	

N.º 39

1 D pr P	T 1 A R, T 4 A R ó T pr P
2 D 7 C D ×	
1	Si T 3 A R
2 C pr T ×	
1	Si T juga
2 C 6 A R ×	
1	Si C 5 R
2 D pr T ×	
1	Si C de 7 A R juga
2 D 3 D ×	
1	Si C de 5 A D juga
2 C 3 R ×	

N.º 40

1 D 1 D	C 4 A R
2 D 3 A R ×	
1	Si C 5 A D ó A 6 D
2 D 3 D ×	
1	Si C pr P de 4 A R
2 C 3 C R ×	
1	Si altra jugada
2 C 6 D ×	

MAT EN TRES JUGADAS

N.º 41

1	D 1 C R	A 7 C D — *A*
2	D pr C	A 8 T D
3	D pr A de 8 T D ×	
2		Si A 6 A D
3	A pr A ×	
2		Si A 5 D, A 8 A D ó A 6 T D
3	D 4 D ×	
2		Si A de 2 C D juga
3	D pr T ×	
2		Si T juga
3	C 7 A R ó C 6 C R ×	

A

1		C 3 A D
2	D pr A +	C 5 D
3	D pr C ×	

N.º 42

1	A 6 C D	R 8 A D ó R 6 A D — *A B*
2	A 5 T D	R juga
3	T 1 C D ×	

A

1		R pr C
2	T 4 D	R 8 A R
3	T 1 D	

B

1		R 8 D
2	T 1 C D +	R 7 D
3	A 5 T D ×	

N.º 43

1	D 1 C R	R 3 R — *A*
2	D 8 C R	R 2 D
3	D 8 A D ×	
2		Si R 4 A R
3	D 4 C R ×	
2		Si R 4 D
3	D pr P ×	

A

1		R 5 A D
2	D 1 T R	R 6 A D
3	D 1 A D ×	

N.º 44

1	D 4 C D	P 4 R — *A B*
2	D 4 R +	R pr D
3	A 1 C D ×	
2		Si P pr D
3	A 6 R ×	

A

1		P 5 D
2	D pr P de 5 D	jugan
3	D ó A ×	

B

1		altra jugada
2	A 1 C D +	R 4 R
3	D 8 C D ×	

N.º 45

1	D 5 T R	R pr T — *A B C*
2	D 3 A R +	R pr C
3	D 3 C D ×	

A

1		R 2 A D
2	D 8 R	A 3 A D
3	D 8 C D ×	
2		Si altra jugada
3	D 7 D ×	

B

1		P pr C
2	D 8 R +	R pr T
3	D pr A ×	
2		Si R 2 A D
3	D 7 D ×	

C

1		altra jugada
2	D 8 R +	R pr T
3	C 6 C D ×	
2		Si R 2 A D
3	D 7 D ×	

N. 46

1	C 4 A R	R pr C — *A B*
2	T 5 A D +	R pr C
3	A 2 D ×	
2		S. R 3 D
3	T 5 D ×	
2		Si R 3 A R
3	A 8 D ×	

A

1		R 4 C R
2	C 7 A R +	R pr C
3	A 2 D ×	
2		Si R 5 T R 6 R 3 A R
3	A 8 D ×	

B

1		altra jugada
2	C 7 A R	jugan
3	A 8 D 6 T 6 A D ×	

N.º 47

1	P 5 A R	C pr P — *A B*
2	D 7 C D +	R 6 R
3	P 6 D ×	
2		Si R 5 A D
3	D 3 C D ×	

A

1		R 5 R
2	D 6 R +	R 5 A R
3	A 1 A D ×	

B

1		altra jugada
2	D 7 C D +	R 5 A D
3	D 3 C D ×	

N.º 48

1	A 7 R	P pr C — *A*
2	C 4 D	R pr C
3	A 6 A R ×	

A

1		R pr C
2	R 3 R	P 4 R
3	C 7 A D ×	
2		Si R 4 R
3	D 4 R ×	

N.º 49

1	C 6 T R	R 5 R — *A B C*
2	C 4 C R	R 6 D
3	C 2 A R ×	
2		Si P 5 T D
3	D 1 C D ×	

A

1		R 3 D
2	C pr P +	R 4 A D
3	D pr P ×	

B

1		R pr P
2	D 3 C R	P 5 T D
3	C 8 C R ×	

C

1		P 5 T D
2	C 4 C R +	R 3 D
3	D 4 C D ×	
2		Si R 5 R
3	D 1 C D ×	

N.º 50

1	C 4 D	R pr C de 4 D — *A*
2	C 4 A D	R 4 D
3	D 6 D ×	

A

1		R pr C de 5 R
2	D 5 A D +	R pr P ó R 5 A R
3	D 5 C R ×	

N.º 51

1	T 5 R	R pr C — *A B C D*
2	D 4 A D	R pr T
3	A pr P ×	
2		Si C 4 D ó C 4 C D
3	D 5 D ×	
2		Si altra jugada
3	D pr P ×	

A

1		P pr C
2	D 6 T D +	R 2 D
3	D 7 C D ×	

B

1		R 2 D
2	D 7 A R +	R juga
3	D pr P ×	

C

1		C 7 R
2	D 7 A R	jugan
3	D 7 A D ×	

D

1		C juga
2	D 5 C D +	R pr C
3	D 5 D ×	

N.º 52

1	C 4 D	P pr T — *A B*
2	D 3 A R +	R pr C
3	D pr P de 5 A R ×	
2		Si R 4 R
3	D 5 D ×	

A

1		R pr T
2	D 3 A R +	R pr C
3	A 3 A D ×	

B

1		A pr C ó A 4 C R
2	D 6 C R +	R 4 R
3	A 7 A D ×	

N.° 53

1 C 5 A R	R pr C — *A B C*
2 D 8 R	P 5 C R
3 D 5 T R	
2	Si altra jugada
3 D 4 R	

A

1	R pr P
2 D 4 A D +	R pr D
3 C 3 R ×	
2	Si R 4 R
3 D 4 R ×	

B

1	A pr P ó A 1 D
2 D 4 A D	jugan
3 D 4 R ×	

C

1	altra jugada
2 D 8 R +	jugan
3 D 4 R ó D 5 T R ×	

N.° 54

1 T pr P	A pr T + — *A B*
2 R 5 C D	A juga
3 P 4 R ×	

A

1	R 5 A D
2 T 4 R +	R 4 D
3 T 4 D ×	

B

1	A 2 C R
2 A 6 R +	R 5 D
3 C 2 A D ×	

N.° 55

1 A 4 C R	P pr A — *A*
2 R 3 D	R pr C
3 A pr C ×	

A

1	P pr P
2 C pr P	P 6 R
3 C de 7 R à 6 C R	

N.° 56

1	A 5 T R	P 5 R — *A*
2	D 7 C R	R 6 D 6 R 7 D
3	D 3 A D ×	
2		Si R 5 A R
3	D 5 C R ×	
2		Si R 7 A R
3	D 1 C R ×	

A

1		R 5 D 6 R 6 D
2	T 8 D +	R juga
3	D ×	

N.° 57

1	D 8 A D	R pr C — *A*
2	P 3 D	R 4 D
3	D 7 D ×	
2		Si R 2 R
3	A 5 A D ×	

A

1		R pr A
2	D 4 A D +	R 4 R
3	C 7 A R ×	

N.° 58

1	D 8 T D	R pr A — *A B C*
2	D 8 T R	jugan
3	D 6 T R ×	

A

1		
2	D 1 T R	R 5 A R
3	A 5 R ×	R 6 C R
2		Si P 6 C R
3	D 4 T R ×	
2		Si R 4 C R
3	D 6 T R	

B

1		R 5 T R
2	D 1 T R +	jugan
3	D 6 A ×	

C

1		P 6 C R
2	D 4 R	P 7 C R
3	C 7 A R	

N.º 59

1	C 7 C R	R pr C — *A B C*
2	D 6 T R +	R pr D
3	A 8 A R ×	
2		Si R 1 T R, R 2 A R ó R 1 C R
3	D 8 A R ×	
		A
1		R 4 R
2	D 3 A D +	R 4 D
3	D 5 A D ×	
2		Si R 5 A R
3	A 6 D ó A 1 A D ×	
		B
1		R 2 A R
2	D 5 A D	R 3 A R
3	D 7 R ×	
2		Si altra jugada
3	D 8 A R ×	
		C
1		altra jugada
2	D 7 A D	jugan
3	D 7 R ó A 2 C D ×	

N.º 60

1	D 3 A R	P pr D — *A B C D E F*
2	T 2 R	P pr T
3	A 2 C R ×	
2		Si altra jugada
3	C 7 R ×	
		A
1		A juga
2	D 3 D +	P pr D
3	A 2 C R ×	
2		Si R 3 A D
3	T 7 A D ×	
		B
1		C de 4 T R juga
2	C 4 A R +	R 3 A D
3	D 3 A D ×	
		C
1		C de 2 C R juga
2	T 6 R	jugan
3	C 7 R ×	
		D
1		P 4 T D
2	D 3 D +	P pr D
3	A 2 C R ×	
2		Si R 3 A D
3	D pr P de 4 D C ×	
		E
1		P 5 C D
2	D 2 R	jugan
3	D 4 A D ×	
		F
1		R 3 A D
2	T 6 R	jugan
3	C 7 R ×	

N.º 61

1	A 2 C D	T pr A — *A B C*
2	A 3 C D	T pr A ó T pr P
3	D 8 T R ×	
2		Si altra jugada
3	A 5 D ×	

A

1		C juga
2	A 3 A R +	P 4 D
3	A pr P ×	

B

1		P pr P
2	A 2 A D	jugan
3	A 4 R ×	

C

1		altra jugada
2	A 3 C D	jugan
3	A 5 D ×	

N.º 62

1	C 3 A R	R pr C — *A B C*
2	D 3 C R +	R pr D +
3	P 4 R ×	
2		Si R 7 R +
3	T 5 D ×	
2		Si R 5 R
3	D 4 C R ×	

A

1		R 4 A R
2	C 7 R +	R 3 R
3	P 8 D fà C ×	
2		Si R 5 R
3	C 2 D ×	

B

1		A 3 A D
2	D pr A +	R 4 A R
3	C 7 R ×	

C

1		altra jugada
2	C de 6 C R á 4 T R	jugan
3	D 4 A R, D 4 A D ó C 2 D ×	

N.º 63

1 D 6 D		P 5 A R — *A B C*
2 A 4 D		P pr A
3 D 6 R ×		
2		Si altra jugada
3 D pr P de 4 R ×		
	A	
1		R 5 A R
2 D 5 D		P 5 R
3 D 6 D ×		
2		Si altra jugada
3 D 3 A R ×		
	B	
1		P 6 A D
2 D 3 D +		R 5 A R
3 D 3 A R ×		
	C	
1		P de 2 C D juga
2 D 6 A D +		R 5 A R
3 D 3 A R ×		

N.º 64

1 D 1 C D		P 7 T D — *A B C D E F*
2 T 2 A D		P pr T
3 D 6 C D ×		
2		Si A pr P + ó altra jugada
3 T 6 A D ×		
	A	
1		T pr P de 7 T R
2 A 7 A R +		R 3 T R
3 T 6 A R ×		
	B	
1		C 6 A R
2 P 5 R +		R 3 T R
3 P 8 T R fà D ó T ×		
	C	
1		A 8 A R
2 T 6 A R +		R pr T
3 P 5 R ×		
	D	
1		T pr P de 3 C R
2 P 8 T R fà C +		R 3 T R
3 T 6 A R ×		
	E	
1		A pr P +
2 D pr A +		R 3 T R
3 D 6 R, T 6 A R ó P 8 T R fà D ó T ×		
	F	
1		altra jugada
2 T 2 A D		jugan
3 T 6 A D ó D 6 C D ×		

N. 65

[illegible]	[illegible]
[illegible]	[illegible]
[illegible]	

A

[illegible]	[illegible]
[illegible]	[illegible]
[illegible]	
[illegible]	Si [illegible]
[illegible]	
[illegible]	Si altra jugada

B

[illegible]	P 5 A D
[illegible]	P 3 A D
[illegible]	

C

[illegible]	altra jugada
[illegible]	P pr C
[illegible]	

N.º 66

1 D 3 A D	A 5 A D — *A B*
2 D 3 A R	A 4 D +
3 T pr A ×	
2	Si R pr T
3 C 6 R ×	
2	Si altra jugada
3 D 4 A R ×	

A

1	A 6 D
2 D 6 A D	A 5 R
3 T pr A ×	
2	Si R pr T
3 C 5 A R ×	
2	Si altra jugada
3 D 6 D ×	

B

1	altra jugada
2 D 5 A D +	R 3 A R
3 T 4 A R ×	

N.º 67

1	D 8 C D	P pr C — *A B C*
2	D 8 T R	P 3 C R
3	D 1 T D ×	
2		Si A juga
3	T 1 C R ×	

A

1		P 7 C R
2	C pr P	P 8 C R fà D ó A
3	T pr D ó A ×	
2		Si altra jugada
3	D 2 T R ×	

B

1		P pr A
2	C 1 A R	jugan
3	D 2 T R ×	

C

1		altra jugada
2	D pr P	jugan
3	D 1 C R ×	

N.º 68

1	P 7 R	R 3 D — *A B C D*
2	D 7 A D +	R pr D
3	C 5 C D ×	

A

1		R 5 A R
2	C 2 R +	R pr A
3	D 8 A D ×	

B

1		A pr A
2	D 5 A D +	R 5 A R
3	C 2 R ×	

C

1		P 6 R
2	D pr P +	R 3 D
3	C 5 C D ×	

D

1		altra jugada
2	C 6 R +	C 5 D
3	D pr C ×	
2		Si R 3 D
3	D 7 A D ×	

N.º 69

1	D 8 C R	R pr T — *A B*
2	C 4 R +	R 5 C D
3	A 5 A D ×	

A

1		R 6 R
2	D 5 C R +	R 6 A R
3	T 5 A R ×	
2		Si R 5 D
3	D 5 R ×	

B

1		C juga
2	D 6 R	R pr T
3	C 3 D ×	
2		Si C pr T
3	C 2 R ×	
2		Si C juga
3	D 5 R ×	

N.º 70

1	A 6 C D	P 6 T R — *A*
2	D 1 T D	R pr P
3	C 8 T D ×	
2		Si P pr P
3	D 8 T R ×	
2		Si P 7 T R
3	C 3 R ×	

A

1		R pr P
2	D 5 A R	R 8 T R
3	D 3 T R ×	
2		Si P juga
3	D ×	

N.º 71

1	D 8 D	P pr T — *A B*
2	C 5 A D +	R pr cualsevol C
3	P 4 D ×	

A

1		A 1 A D
2	D 6 A R +	R 2 A D
3	D 6 C D ×	
2		Si R 4 D
3	D 6 A D ×	

B

1		altra jugada
2	C 8 A R +	R 4 A D
3	C 6 R ×	

N.º 72

1 C 4 R
2 C 5 C R
3 C 7 A R ×
2
3 C 3 A R ×
1
2 C 7 R
3 C 6 A D ×
2
3 C 5 A R ×

R 4 R — *A*
R 3 D

Si R 5 D

A

P 4 C D
R 4 R

Si R 6 R

N.º 73

1 D 6 T R
2 P 4 D
3 D 2 D ×
2
3 D 3 R ×
1
2 D 3 R
3 D 5 A D ×
2
3 T 5 A R ó D 5 A D ×
1
2 D 3 R +
3 A 5 A D ×
2
3 D 5 A D ×
1
2 D 6 A R +
3 D 4 A R ×
2
3 D 5 R ×
1
2 A 5 A D +
3 D 6 T D ×
2
3 D 6 D ×
1
2 A 5 R +
3 D pr P ×
2
3 D 6 D ×
1
2 A 5 R
3 D 6 D ó D 2 D ×

R 6 A D — *A B C D E F*
R pr P, R 6 D ó A 8 C D

Si P 6 R ó P 7 C D

A

R 4 D
P de 5 A D pr P

Si altra jugada

B

P de 5 A D pr P
R pr D

Si altra jugada

C

P de 5 R pr P
R 6 R

Si R 5 R ó R 4 D

D

P 6 A D
R pr P

Si R pr A, R 4 D ó R 4 R

E

P 6 R
R pr P

Si R pr A, R 4 D ó R 4 A D

F

altra jugada
R juga

N.º 74

1 C 7 A R
2 D 3 A R +
3 C pr P de 4 C R ×

1
2 D 3 R +
3 D pr P de 4 R ×

1
2 D 1 D +
3 C 6 D ×

1
2 C 6 D +
3 D 7 A R ×

1
2 C 6 D +
3 D 4 A D

1
2 C 6 D +
3 D 1 D ×

T 5 D — *A B C D E*
R pr D

A

T ó P 5 A D
R 4 D ó R 4 A R

B

R 5 D
R 5 A D ó R 5 R

C

R 4 A R
R 3 A R

D

T pr P
R 5 D

E

altra jugada
R 5 D

N.º 75

1 A 2 T D
2 D 2 A D +
3 P 4 C D ×

2
3 A pr P ×

1
2 D 7 R +
3 A pr P ×

1
2 A pr P +
3 C 4 R ×

2
3 D 7 R ×

1
2 D 3 D
3 C 4 R ó P 4 C D ×

1
2 D 5 A D +
3 T 7 D ×

1
2 C 4 R +
3 A pr P ×

T pr C — *A B C D E*
P pr D

Si R 4 D

A

R pr C
R 4 D

B

R 4 D
R 4 A D

Si R pr C

C

P pr A
jugan

D

P 5 R
R pr C

E

altra jugada
R 4 D ó R 5 A D

N.º 76

1	A 5 C D	A pr A — *A B*
2	A 5 A D +	R pr A
3	C pr P de 6 C D ×	
2		Si R 6 D
3	D 3 R ×	

A

1		A 3 D
2	D pr A +	R 6 R
3	C 1 A R ×	

B

1		altra jugada
2	A 7 C R +	R 4 A D
3	D 6 A D ×	
2		Si A 4 R
3	D pr A ×	

N.º 77

1	D 2 D	P pr D — *A B*
2	T 7 R +	R 4 A R
3	P 4 R ×	
2		Si R 5 D
3	A 6 A R ×	

A

1		R 4 R
2	A 4 A R +	R 3 R
3	P 8 D fà C ×	
2		Si R 5 R
3	A 2 A D ×	

B

1		altra jugada
2	D 3 A D	P 5 D
3	T 4 A R ó T 7 R ×	
2		Si altra jugada
3	A 2 A D ×	

N.º 78

[illegible]

A

[illegible]

B

[illegible]

C

[illegible]

N.º 79

1 D 2 C R — A pr D — *A B*
2 C pr A — jugan
3 C de 2 C R à 4 A R ×

A

1 — P pr P
2 C pr P de 6 D — P pr C
3 D 2 T D ×
2 — Si altra jugada
3 C de 3 D à 4 A R ×

B

1 — altra jugada
2 C 4 A R + — R 4 A D
3 D 2 A R ×

N.º 80

1	A 2 D	R pr A — *A B*
2	D 4 D +	R 8 R
3	C 2 A D ×	
2		Si R 8 A D
3	C 2 R ×	

A

1		P juga
2	D 6 T R	jugan
3	D 3 R ×	

B

1		A juga
2	D 8 D +	A cobreix
3	D pr A ×	

N.º 81

1	C 5 D	R 4 A R — *A B C D L*
2	D 4 A R +	P pr D
3	C 7 A D ×	
2		Si R 3 R
3	D 6 A R ×	

A

1		R pr P
2	D 2 A R	jugan
3	D 6 A R ×	

B

1		P pr C
2	D pr P +	R 4 A R
3	D pr P de 4 R ×	

C

1		P 6 R
2	D 3 D	jugan
3	D 6 C R ×	

D

1		P pr P
2	D pr P	jugan
3	D 6 C R ó D 6 A R ×	

E

1		altra jugada
2	D 2 A R	jugan
3	D 6 A R ×	

N.º 82

1	A 8 T R	D pr A — *A B*
2	P 3 A D	jugan
3	D 2 T D ×	

A

1		P 6 R
2	D 8 T D	D pr A
3	D pr D ×	
2		Si D juga
3	A pr D ×	
2		Si altra jugada
3	D pr P ×	

B

1		altra jugada
2	P 4 A D	jugan
3	D ó A pr D ó D 2 T D ×	

N.º 83

1	C 3 A R	R pr A — *A B*
2	T 6 C D	P pr T ó P juga
3	D 7 A R ×	
2		Si R 5 A R
3	T 6 A R ×	

A

1		R pr C
2	T 1 A R +	R 7 R
3	D 2 A R ×	

B

1		P juga
2	D 7 R	R pr A
3	D 7 A R ×	
2		Si R pr C
3	T 1 A R ×	
2		Si P juga
3	D 4 R ×	

N.º 84

1 T 2 T D	P 7 R — *A B C D*
2 D 4 D	P pr D
3 T pr P ×	
2	Si altra jugada
3 D 6 D ×	

A

1	R 2 R
2 D pr P +	R 1 A R
3 D 6 A R ×	

B

1	C juga
2 D 3 T D	jugan
3 D 6 D ó C 8 D ×	

C

1	A juga
2 D 4 C D	jugan
3 D 6 D ó C 8 D ×	

D

1	P 6 A D
2 D pr A +	R 2 R
3 D 7 A R ×	

N.º 85

1 C 4 A R	P C pr T — *A B C*
2 C 3 D	P pr C
3 T 4 T R ×	
2	Si T pr D
3 A 2 C ×	

A

1	A 3 R ó C 2 C juga
2 T 2 A	T pr T ó A pr T
3 T pr P R ó C 2 R ×	

B

1	C 3 T
2 T 3 T	T pr T
3 C 2 R ×	

C

1	altra jugada
2 C 3 D	jugan
3 A 2 C ×	

N.º 86

1	T 4 C D	A pr C 4 D — *A B C*
2	P 5 A	A pr D
3	P 4 A ×	

A

1		R 3 D
2	C 5 C D +	R pr C
3	D 6 A ×	

B

1		A pr C 7 R
2	D 3 C R +	R pr C
3	D 3 R ×	

C

1		A pr T ó T pr T
2	D 3 R +	R juga
3	C de 4 D à 5 A ×	

N.º 87

1	D 2 A	C pr P A — *A B C D*
2	T de 2 C à 2 R	P ó C pr T ó P pr D
3	P 6 A ó D 7 A ó T 7 R ×	

A

1		C pr D
2	C 6 A +	R pr C
3	T 6 C ×	

B

1		C × T ó C 6 A R
2	D × P	jugan
3	P 6 A ×	

C

1		C pr P D
2	D pr C	jugan
3	D 6 T ×	

D

1		T 5 T
2	D pr T	C 6 A
3	D 7 D ×	

N.º 88

1	T 8 D	D pr C — *A B C D*
2	T pr P	D pr D +
3	T 1 D ×	

A

1		P 4 A
2	C 6 R +	R 4 D ó D 5 D
3	T pr P ó D pr D ×	

B

1		R 5 A
2	C pr P +	R 6 R
3	D 3 A ×	

C

1		R 4 D
2	T pr P	R juga
3	D 3 A ó C pr P ×	

D

1		altra jugada
2	A pr P +	R 4 D ó D 5 C
3	A 7 C ×	

N.º 89

1	D 8 T R	R pr T — *A B*
2	D pr P +	R 6 A R
3	D 2 R ×	

A

1		R pr A
2	D 8 D +	R 3 R
3	A 4 A D ×	

B

1		R 3 R ó R 3 A D
2	A 5 C D	jugan
3	D ×	

N.º 90

1 A 5 A D	P pr A — *A B*
2 C 6 A D +	R pr C ó R 4 A R
3 P 4 R ×	
	A
1	P 4 A R, P 5 C R ó P fà C
2 P 4 R	C 5 D
3 A pr P ×	
2	Si altra jugada
3 C 6 A D ×	
	B
1	A 2 T R ó altra jugada
2 A pr P +	R 5 D
3 P 3 R ×	
2	Si R 4 A R
3 P 4 R ×	

N.º 91

1 C 7 D	T pr D — *A B C*
2 C 4 D	jugan
3 P 4 R ×	
	A
1	R pr C
2 C 8 A R +	R juga
3 D 7 D ó D 5 C D ×	
	B
1	P pr C
2 P 4 R +	R pr P
3 D pr A ×	
	C
1	altra jugada
2 C 4 D	jugan
3 P 4 R ×	

N.º 92

1 D 5 A R	R 4 A D — *A B*
2 C 6 A D	R pr C de 6 A D
3 D 8 A D	
2	Si R pr C de 4 A D
3 D 2 A D	
	A
1	P pr C
2 C pr P +	R pr C
3 D 5 C D ×	
	B
1	R 6 A D
2 D 3 D +	R 5 C D
3 D 3 T D ×	

N.° 93

1	C 4 R	R pr P — *A B*
2	D 5 A D +	R 3 R
3	D 5 A R ×	

A

1		C de 6 T D juga
2	D 5 C D +	R 3 R
3	C 5 C R ×	
2		Si R 5 D
3	D 5 A D ×	

B

1		altra jugada
2	C 6 A R +	P pr C
3	D 6 D ×	
2		Si R pr P
3	P 4 D ×	

N.° 94

1	C 5 D	R pr C — *A B*
2	D 3 A D	jugan
3	P 4 R ×	

A

1		P 5 C D
2	P 4 R	R 4 R
3	D 2 C D ×	
2		Si P 6 C D
3	D 3 A D ×	
2		Si P 6 C R
3	C 3 A R ×	

B

1		P 6 C R
2	D 3 A D +	R pr C
3	P 4 R ×	

N.° 95

1	C 7 D	P de 4 R pr P — *A B*
2	C 5 D	R pr C
3	T 6 A R ×	
2		Si P 6 D
3	T 4 A R ×	
2		Si P pr P
3	C 3 A D ×	
2		Si C juga
3	C de 5 D à 6 A R ×	

A

1		R pr P
2	P pr P	P pr P
3	T pr P ×	
2		Si altra jugada
3	P pr P ó P 5 C D ×	

B

1		C juga
2	C 6 A R +	R pr P
3	C 6 R ×	

N.° 96

1	C 6 A R	A pr A — *A B C*
2	D 6 R +	R 2 A D
3	C 5 D ×	
2		Si R 4 A D
3	C 7 D ×	

A

1		R 2 A D
2	D 8 A D +	R 3 C D
3	C 7 D ×	
2		Si R 3 D
3	C 4 R	

B

1		R 4 A D
2	D 3 R +	R pr P
3	A 6 T D ×	
2		Si R 3 D
3	D 5 R ×	

C

1		altra jugada
2	D 7 D +	R 4 A D
3	D 4 D ×	

N.º 97

1	C 4 D	P 4 C — *A B*
2	D 3 A +	P pr D
3	C 5 A R ×	

A

1		P 7 D
2	D 4 T +	R 6 R
3	D 3 C ×	

B

1		R 4 C ó qualsevol altra jugan
2	R 6 D	
3	C 6 R ×	

N.º 98

1	C 2 A R	R 4 D — *A B C D*
2	C 7 C D	R 4 R, R 3 R ó P 3 D
3	D 4 R ×	
2		Si R 5 D
3	D 5 A D	

A

1		R 6 R
2	C pr P de 2 D	R 5 A R
3	D 4 R ×	
2		Si R 5 D
3	D 5 A D ó D 3 D ×	

B

1		P 4 D
2	C 4 C R	P 7 A R
3	C 6 R ×	

C

1		P 3 D
2	C 6 R +	R 6 R
3	C 1 D ó C 4 C R	
2		Si R 4 R ó R 4 D
3	D 4 R ×	

D

1		R 4 R
2	D 4 R +	R 3 D
3	C 7 C D ×	

N.º 99

1	C 5 D	P pr C — *A B*
2	T 4 D +	P pr T
3	D 8 A D ×	
2		Si R pr T
3	D 3 D ×	

A

1		C 6 R
2	C pr C	R 6 A D
3	T 3 D ×	

B

1		altra jugada
2	D 3 A D +	C pr D
3	C 3 R ×	

N.º 100

1	D 1 A R	R 6 A — *A B*
2	D 1 R +	R juga
3	C 4 A ó D 5 R ×	

A

1		R 4 A
2	D 5 C +	R pr C
3	D 5 R ×	

B

1		altra jugada
2	C 4 R	R pr C
3	D 3 R ×	

N.º 101

1	T 8 C R	R 5 R — *A B*
2	D 2 R	R 4 A R
3	D 3 A R ×	

A

1		R 5 A D
2	T 2 C R	R 6 D
3	D 4 D ×	

B

1		R pr P
2	T 3 C R +	R 5 R ó R 5 A R
3	D 5 R ×	

N.º 102

1	D 4 T R	D pr T — *A B C*
2	A 6 R +	R pr A
3	D 4 R ×	
2		Si D ó P pr A
3	D 4 D ×	

A

1		R 5 R
2	A 1 D +	R 6 R ó R 6 D
3	D 4 D ×	
2		Si R 4 D
3	A 3 C D ×	

B

1		R 5 A D
2	A 2 R +	R 6 C D ó R 4 D
3	D 4 A D ×	

C

1		altra jugada
2	A 3 A R +	jugan
3	D 6 A R, D 7 R ó D pr D ó T ×	

N.º 103

1	T pr P de 4 T D	P pr T — *A*
2	P 4 T R	R pr C
3	A 3 D ×	

A

1		P 4 C R
2	A pr P	R 4 D ó R pr C
2	A 3 D ×	

N.º 104

1	D 7 A D	R 3 R — *A B C D E*
2	D pr P de 4 R +	T pr D
3	C 4 D ×	

A

1		T pr A ó T 5 A D
2	D pr P de 4 R +	R juga
3	A 1 A R ó C 4 D ×	

B

1		T juga
2	D 6 A D +	R pr D
3	C 4 D ×	

C

1		C 2 D
2	R pr C	T 5 A D
3	D pr P de 4 R ×	
2		Si altra jugada
3	D 6 A D ×	

D

1		C juga
2	D pr P de 2 A R +	R 3 A D
3	D 7 D ×	

E

1		P 4 C D
2	D 6 D +	R 5 A D
3	C 2 D ×	

N.º 105

1	D 2 T R	R pr C — *A B*
2	D 2 A D	jugan
3	D 3 A D ó A 6 A R ×	

A

1		C juga
2	D pr P de 5 A R +	R pr D
3	A pr P de 3 D ×	

B

1		altra jugada
2	C 6 A D +	R juga
3	D 3 T R ×	

N.° 106

1 D 3 C D	A pr C + — *A B C*
2 T 4 R +	P pr T
3 D 3 T R ×	

A

1	R pr C
2 T 4 R +	R pr T ó R 4 A D
3 D 4 A D ×	

B

1	A 4 C D ó A 5 T D
2 C 7 A D +	A pr C
3 T 4 R ×	

C

1	altra jugada
2 T 4 D	A pr C +
3 D pr A ×	
2	Si altra jugada
3 D 3 R ×	

N.° 107

1 T 5 A R	P pr T
2 C 7 A R	P pr T
3 C 7 A D ×	
2	Si R pr T ó P 4 C R
3 C 4 D ×	

N.° 108

1 D 8 T D	R 4 A R — *A*
2 D 3 A R	R 4 R ó A 5 C R
3 D 4 R ×	
2	Si C juga
3 D pr A de 5 A R ×	
2	Si P 4 R
3 D pr A de 6 T R ×	

A

1	R pr T
2 C 3 A R +	R 6 R
3 A 5 A D ×	
2	Si R 6 A D ó R 5 A D
3 D 6 A D ×	

N.° 109

1 P 4 R	R 4 R — *A*
2 D 3 C R +	R pr C de 6 A R
3 P 5 R ×	
2	Si R pr C de 4 D
3 D 3 A D ×	
	A
1	R 4 C R
2 D 3 C R +	R 3 T R
3 C 5 A R ×	
2	Si R pr C
3 P 5 R ×	

N.° 110

1 D 3 T R	C 6 R, C 6 C D ó C 3 D — *A B*
2 T pr P de 2 A D +	T pr T
3 C 8 D ×	
	A
1	T 4 A D, T 5 A D, T 7 A D ó T 8 A D
2 D pr P de 6 T D	jugan
3 D ó T ×	
	B
1	altra jugada de la T
2 C 5 A D	jugan
3 T 6 T D ×	

N.° 111

1 C 5 D	P pr C — *A B*
2 C 5 R	R juga
3 D 7 R ×	
2	Si A pr C
3 D pr P ×	
2	Si altra jugada
3 D 7 R ×	
	A
1	A 3 A R
2 C de 5 D pr A	jugan
3 D pr P ×	
	B
1	altra jugada
2 C 7 R	jugan
3 D 6 A D ×	

N.° 112

1	T pr P	T 4 D + — *A B C D*
2	D pr T +	R pr D
3	A 7 A R ×	
2		Si R 2 R
3	D 6 D ×	
2		Si R 3 A R
3	D 5 R ×	
		A
1		R 4 R
2	T 5 A D +	R 5 D
3	D 4 C D ×	
2		Si R 5 A R
3	A pr T ×	
2		Si R 3 R ó R 3 A R
3	D 7 A R ×	
		B
1		R 4 A R
2	D 7 A R +	R 4 R
3	P 4 A R ×	
2		Si R 4 C R
3	T 4 C R ×	
2		Si T 3 A R
3	D 5 D ×	
		C
1		R 3 A R
2	D 7 A R +	R 4 R ó R 4 C R
3	P 4 A R ó T 4 C R	
		D
1		T 2 D
2	D 4 R +	R 3 A R
3	D 5 R ×	

N.° 113

1	C 6 A D	R pr C — *A B C D E*
2	D 4 A D +	R 6 R
3	D 4 A R ×	
2		Si A 5 D
3	D pr A ×	
		A
1		C juga
2	D 5 R +	R pr C
3	D 6 D ×	
2		Si R 5 A D
3	C 2 D ×	
		B
1		P 7 D
2	C 7 R +	R pr C
3	A 3 A R ×	
		C
1		A 5 D
2	D pr A +	R pr C
3	D 7 D ×	
		D
1		A 4 A D
2	D pr A +	R pr C
3	D 4 D ×	
		E
1		altra jugada
2	D 4 A D +	R pr D
3	A 6 D ×	

N.º 114

1	C 5 R	R 4 D — *A B C D*
2	C 7 A R +	R 3 R ó R 3 A D
3	C 8 D ×	
2		Si R 5 R ó R 5 A D
3	C pr P ×	
	A	
1		P pr C
2	D 2 C R +	R 4 A R
3	D 6 C R ×	
	B	
1		A 2 T R
2	C 7 A R	A 4 A R
3	D 2 C R ×	
2		Si altra jugada
3	C pr P ×	
	C	
1		A 3 R
2	D 4 A R +	R 4 D
3	D 4 D ×	
	D	
1		altra jugada
2	C 4 C R	jugan
3	C 6 A R ×	

N.º 115

1	C 2 C D	P pr C
2	C 1 T D	P pr C Se torna D
3	D pr D ×	

N.º 116

1	D 2 C D	R pr T — *A B C D*
2	A pr P +	R pr A
3	D 7 C D ×	
2		Si R 5 A D
3	D 2 A D ×	
	A	
1		A pr T
2	C 6 D +	A pr C
3	A 6 C R ×	
2		Si R 6 D
3	D 2 D ×	
	B	
1		C 6 D
2	A pr P	jugan
3	D, T ó C ×	
	C	
1		P pr T
2	C 3 C R +	R 6 D
3	A 5 C D ×	
	D	
1		P 7 A R
2	D 5 R +	R 6 A R
3	C 4 T R ×	

N.º 117

1 T 3 C R	P 4 A R — *A B*
2 C 6 C R	A 5 D
3 D 6 A D ×	
2	Si altra jugada
3 D 3 D ×	

A

1	P pr C
2 D 3 D +	R 5 A R
3 D 3 A R ×	

B

1	altra jugada
2 C 6 C R	jugan
3 D 3 D ó D 5 D	

N.º 118

1 T 2 R	A 6 C R, A 5 A R, A 4 R, A 3 D +, A 2 A D, A 1 C D — *A B C*
2 A 2 A R, A 3 R, A 4 D, A 5 A D, A 6 C D, A 7 T D +, seguint lo joch del Alfil contrari	R 7 T R
3 A pr A ×	
2	Si T 8 C R
3 D pr T ×	

A

1	T pr T
2 A 3 R +	A 8 C R
3 D pr A ×	
2	Si T pr D ó R 7 C R
3 P 6 D ×	

B

1	A pr A
2 C 3 A R	T pr T, T 7 A R ó T 7 T R
3 D pr A ×	
2	Si altra jugada de la T
3 T 2 T R ×	

C

1	T 7 A R
2 A pr T +	R 7 C R
3 P 6 D ×	
2	Si A 8 C R
3 D pr A ×	

N.º 119

1 C 5 A D
2 D 3 D +
3 A 8 A R ×
2
3 C 6 T D ×
1
2 D 3 D
3 A 8 A R ×
1
2 D 5 A R
3 D 8 A R ×
2
3 A 8 A R ×
1
2 D 4 R +
3 D 6 R ×
2
3 A 8 A R ×
1
2 D 3 D +
3 A 7 C R ×
2
3 A 8 A R ×

R 5 A D — *A B C D*
R pr C

Si R 5 C D

A

R pr C
R 5 C D ó P 6 T D

B

R 3 D
R 2 R

Si P 6 T D

C

R 4 R
R 3 A R

Si R 3 D

D

R 5 D ó P 6 T D
R 4 R

Si R pr C

N.º 120

1 C 7 A D
2 D 6 R
3 C pr A ×
2
3 D pr A ×
2
3 D 3 R ×
2
3 D ó C ×
1
2 C 6 T D +
3 D 8 T R ×
2
3 A 6 A D ×
1
2 D 6 R
3 D 4 A D ×
2
3 D ó C ×
1
2 D pr A
3 D pr P de 2 T D ×
2
3 D 4 A D ó D pr A ×
2
3 D 3 A D ×
2
3 D pr P de 3 D ×

A 5 A D + — *A B C*
A pr D +

Si R 4 A D

Si P 4 D

Si altra jugada

A

R 4 A
R 5 D

Si R 4 C D

B

A pr A
A pr C

Si altra jugada

C

A pr C
P 4 D

Si A pr A ó A 5 A D

Si C de 7 T D juga

Si altra jugada

N.º 121

1	T 4 D	R 4 A R — *A B*
2	D 1 C D +	R 4 R
3	C 3 A R ×	
2		Si R 5 C R
3	D 6 C R ×	
	A	
1		C juga
2	D 6 D +	R 4 A R
3	D pr A ×	
	B	
1		A juga
2	C 3 A R +	R 4 A R
3	D 1 C D ×	

N.º 122

1	T 6 A R	P 5 A R — *A B*
2	A 7 D	R pr T
3	A 4 D ×	
2		Si altra jugada
3	T 5 A R ×	
	A	
1		R 5 A R
2	T 4 C R +	R pr P
3	A 1 D ×	
2		Si R 4 R
3	A 4 D ×	
	B	
1		altra jugada
2	A 7 D	R pr T
3	A 4 D ×	
2		Si altra jugada
3	T pr P de 4 A R ×	

N.º 123

1	D 6 R	R 4 A D — *A B C D E*
2	C pr P +	R 5 D
3	C 5 C D ×	
	A	
1		R 6 A D
2	D 6 C D	jugin
3	C 5 D ×	
	B	
1		A 7 C D
2	D 5 D +	R 6 A D
3	D 4 A D ×	
	C	
1		C 4 R
2	D 6 C D +	R 6 A D
3	C 5 D ×	
	D	
1		P 4 T D
2	C de 7 A D à 5 C D +	R 4 A D
3	D 6 D ×	
	E	
1		P 5 A R
2	D 4 A D +	R 4 R
3	D 5 R ×	

N.º 124

1	D 1 T	R pr C — *A B C*
2	C 3 A +	R 3 D
3	C 5 C D ×	

A

1		R 4 C
2	C de 4 R à 3 A	R 4 T
3	D 1 T D ×	

B

1		R 4 D
2	D 1 D +	R pr C 6 R 5 A
3	P 3 A 6 C 6 D ×	

C

1		altra jugada
2	C 6 D +	R juga
3	D 1 D ×	

N.º 125

1	D pr P A D +	C pr D — *A B C*
2	T 5 D	jugan
3	C 7 C 6 C 7 A 6 T pr D ×	

A

1		R pr T
2	C 7 C +	D pr C
3	D 6 R ×	

B

1		R 2 R
2	D pr C +	R pr T
3	D 7 D ×	

C

1		D 4 D
2	C 7 C +	R 2 R
3	T 8 R ×	

N.º 126

1	T 1 C R	T 8 A D — *A*
2	D 8 T D	C 6 R
3	D 1 T R	jugan
4	D ×	
2		Si C 6 A D
3	D 3 A R	jugan
4	D ×	

A

1		A 5 R
2	T 1 R	A 6 A R
3	T 5 R	R juga
4	×	

N.º 127

1	C pr P	R 3 R — *A B*
2	C 4 C D	P 4 D
3	C 6 T D	P 5 D
4	C 7 A D ×	

A

1		R pr C
2	D 7 A R	P 4 D
3	R 6 T D	P 5 D
4	D 7 C D ×	

B

1		R 5 A D
2	D 4 D +	R 6 C D
3	C 4 C D	R pr A
4	D 3 A D ×	
3		Si P 4 D
4	D 3 D ×	

N.º 128

1	A 3 C R	P pr A — *A B C D*
2	T de 1 R pr P +	T pr T
3	R 2 D +	R juga
4	C 5 C R ×	
2		Si C pr T
3	R 2 D +	R juga
4	D 4 D ×	

A

1		T pr T
2	A pr P +	R pr A
3	R 2 D +	R juga
4	T 4 D ×	

B

1		T pr A
2	T de 1 R pr P +	T ó C pr T
3	R 2 D +	R juga
4	C 5 C R ×	

C

1		D pr T +
2	R pr D +	R juga
3	P 4 A D +	R juga
4	D 5 C D ×	

D

1		D 4 T D +
2	R 4 A D +	D juga
3	D pr D +	R juga
4	×	

N.º 129

1	P 4 R	P pr P
2	T 5 D +	R pr T
3	R 5 C D	P 6 R
4	C 6 A R ×	

N.º 130

1	R 2 R	P de 2 C D juga (Millor)
2	D 1 T D	jugan
3	D 8 T D +	R pr P
4	D 1 T R ×	
3		Si T 1 C R
4	D pr T ×	

N.º 131

1	A 1 C R	P 3 T D — *A*
2	T 1 T R	P 4 T D
3	A 2 T R	R pr P
4	A 4 A R ×	

A

1		P 4 T D
2	T 3 A R	R pr P
3	A 3 R	R 4 T R
4	T 3 T R ×	

N.º 132

1	A 4 A R	P pr A — *A*
2	T 8 T R	R 4 C R
3	R 7 T R	R 5 T R
4	R 6 C R ×	

A

1		P pr T
2	A 3 R	P 6 T R
3	P 4 A R	R 3 T R ó P 7 T R
4	P 5 A R ×	

N.º 133

1	T 5 A R	P 3 R — *A*
2	T 5 R	P pr T
3	A 5 A D +	R pr C
4	A 4 R ×	
2		Si R pr T
3	A 7 C R +	R pr C
4	A 4 R ×	
2		Si P pr C
3	P 4 A R	P pr T
4	A 5 A D ×	

A

1		P 4 R
2	T 6 A R	P 5 R
3	T 5 A R	P juga
4	A 7 C R ×	

N.º 134

1	A 6 D	P 5 A R — *A*
2	C 5 A R +	A pr C
3	A 8 A R	jugan
4	A 7 C R ×	

A

1		P 5 C R
2	P 4 A R	jugan
3	A 5 R	jugan
4	A 1 C D ×	

N.º 135

1	A 5 T R	P 3 R — *A B*
2	A 7 A R	P 4 R
3	T 4 R +	P pr T
4	C 5 A R ×	

A

1		P pr C
2	A 7 A R	R 5 A D
3	T 4 R +	R 4 C D
4	A 8 R ×	

B

1		P 4 R
2	T 2 D +	R 6 R
3	P 3 C R	P 5 R
4	C 5 A R ×	
3		Si P 5 D
4	T 2 R ×	

N.º 136

1	A 1 D	P 7 A D
2	C 5 C D	R pr C (Millor)
3	T 5 R +	R pr C ó R 3 T R
4	T 5 T R ×	
3		Si R 5 A R
4	C 6 C R ×	
3		Si R 3 A R
4	T 5 A R ×	

N.º 137

1	C 5 A D	R 4 D — *A B*
2	C 3 D	R 5 A D
3	A 4 R	R 5 D
4	T 4 C D ×	
2		Si R 5 D
3	T 6 D +	R 5 A D
4	A 8 C R ×	

A

1		R 5 D
2	C 7 D	R 4 D
3	A 3 D	R 5 D
4	T 6 D ×	
2		Si R 5 A D
3	A 4 R	R 5 D
4	T 4 C D ×	

B

1		R 5 A R
2	C 6 R +	R 4 R
3	C 3 R	R 3 A R
4	C 4 C R ×	
2		Si R 6 A R
3	T 2 C D	P juga
4	T 2 A R ×	

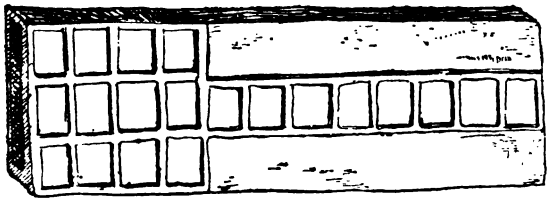

OCT 16 1983